

ANEXO III – PLANTA DE IMPLANTAÇÃO DAS EDIFICAÇÕES

A large, stylized handwritten signature in blue ink, located in the upper right quadrant of the page. The signature is highly cursive and difficult to decipher.A small, handwritten mark or signature in blue ink, located in the bottom right corner of the page.

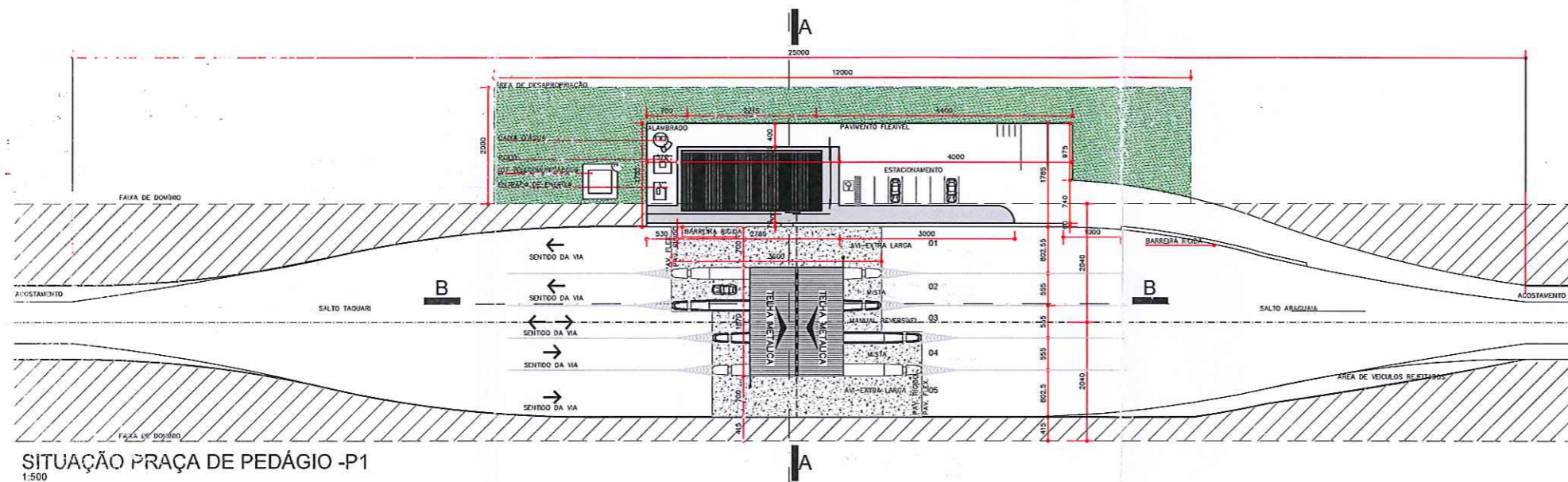

SITUAÇÃO PRAÇA DE PEDÁGIO - P1
1:500

REVISÃO	ALTERAÇÕES	DATA	EXEC.	APROV.

 SINFRA SECRETARIA DE ESTADO DE INFRAESTRUTURA E LOGÍSTICA	 GOVERNO DO MATO GROSSO SECRETARIA DE INFRAESTRUTURA E LOGÍSTICA	 VIA BRASIL MT-100
<small> Edif. Eng. Sérgio Probst, Caixa Postal 6911333-000 - CPA Rua J. Luiz S. Seli, A. Caixa - MT - CEP 78045-906 </small>		
<small> Av. Heitor de Rubeis Mendonça, 1156, Ed. SB Torrel, 6L 504 Akropolis, Curitiba - MT - CEP 78.050-340 </small>		
PODER CONCEDENTE SINFRA / MT - SECRETARIA DE ESTADO DE INFRAESTRUTURA E LOGÍSTICA - ESTADO DO MATO GROSSO		
INTERVENIENTE - ANANTE AGER / MT - AG. ESTADUAL DE REGULAÇÃO DOS SERVIÇOS PÚBLICOS DELEGADOS DO ESTADO DE MATO GROSSO		
<small>OSPA</small> CONCESSÃO RODOVIÁRIA - MT100 - LOTE 1 ALTO ARAGUAIA	<small>CONTRATO</small> CONCESSÃO Nº 001/2016/0010 - PROC. Nº 35392/2016 - CONV. PUB. EDITAL 01/2016	<small>ETAPA</small> PROJ. BÁSICO
<small>EDIFICAÇÃO</small> PRAÇA DE PEDÁGIO - P1 ALTO TAQUARI		<small>FRANCHA</small> R0
<small>CONTÉUDO</small> SITUAÇÃO		ARQ
<small>PROJETO</small> ARQUITETURA	<small>ETAPA</small> PROJ. BÁSICO	01/08
<small>PROJETO</small> LUCIANA SANS DE MENEZES ARQUITETO - CAU 28555-8	<small>ASS</small>	
<small>RESPONSÁVEL TÉCNICO</small> LUCIANA SANS DE MENEZES ARQUITETO - CAU 28555-8	<small>ASS</small>	
<small>DESENHO</small> LETICIA LORENA	<small>ESCALA</small> INDICADA	<small>PROJETO</small> ARQUITETÔNICO
<small>DATA</small> 09/02/2019	<small>LOCAL</small> MT100 - MATO GROSSO	<small>ARQUIVO</small> 100_PP01_PB_ARQ_01-08_SITUAÇÃO_2019-02-19_R0

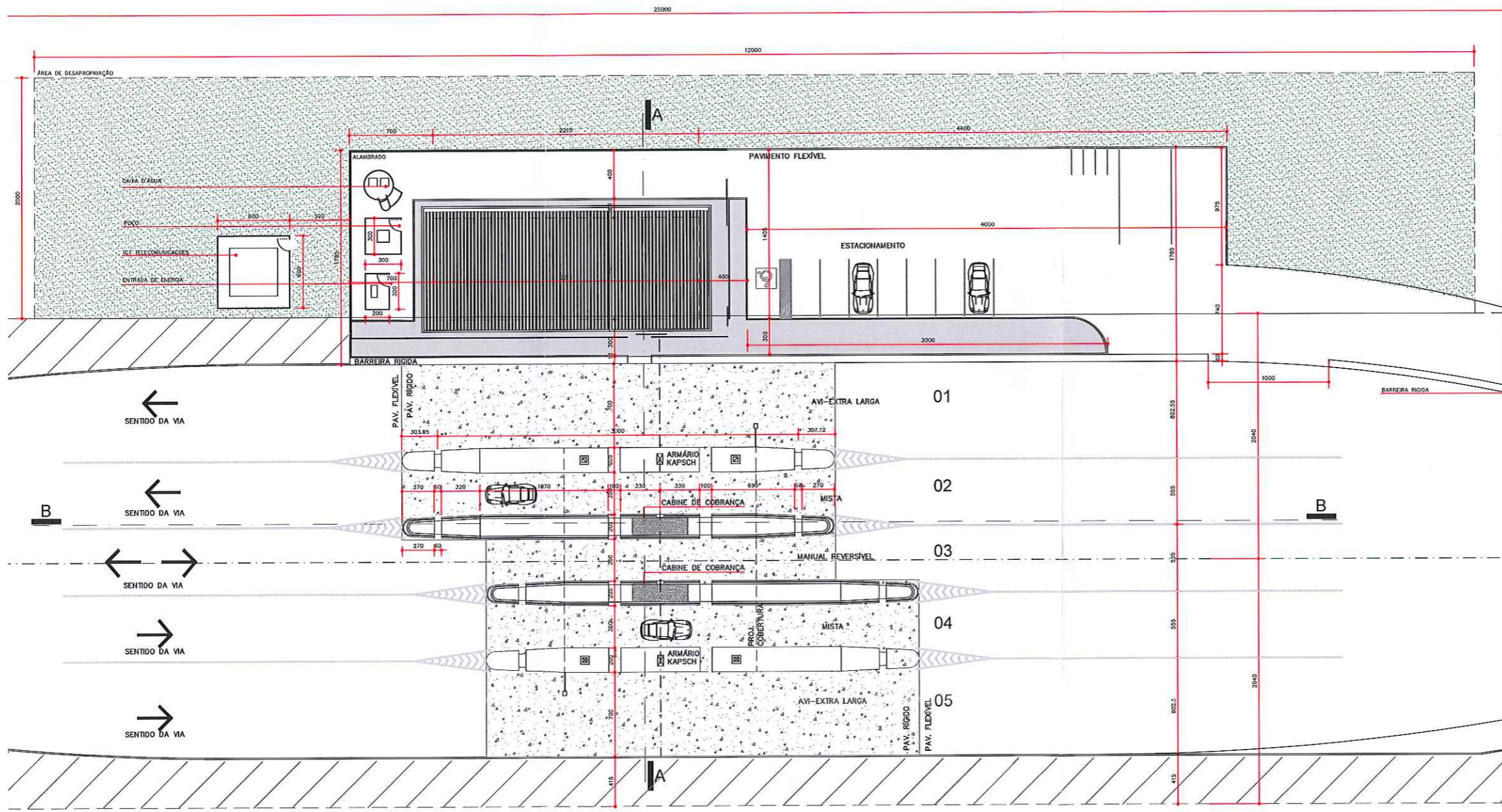

IMPLANTAÇÃO PRAÇA DE PEDÁGIO
1:200

REVISÃO	ALTERAÇÕES	DATA	EXEC.	APROV.

SINFRA
SECRETARIA DE ESTADO
DE INFRAESTRUTURA E
LOGÍSTICA

MATO GROSSO
ESTADO

VIA BRASIL
MT-100

Ed. Engº Edgar Prado Aze, Centro Público Administrativo - CPA
 Rua J. Luís S. Setor A, Cuiabá - MT - CEP 78064-905

Av. Heitor de Souza Mendonça, 1756, Ed. SB Tower, SL 504
 Anápolis, Cuiabá - MT - CEP 78268-200

SINFRA / MT - SECRETARIA DE ESTADO DE INFRAESTRUTURA E LOGÍSTICA - ESTADO DO MATO GROSSO
 INTERVENIENTE - ANUENTE
AGER / MT - AG. ESTADUAL DE REGULAÇÃO DOS SERVIÇOS PÚBLICOS DELEGADOS DO ESTADO DE MATO GROSSO
 OBRA
 CONCESSÃO RODOVIÁRIA - MT100 - LOTE 1 ALTO ARAGUAIA

CONTRATO
 CONCESSÃO Nº 00102180000 - PROC. Nº 3539272018 - CORR. FOR. EDITAL 8/2018

ESPERAÇÃO
PRAÇA DE PEDÁGIO - P1 ALTO TAQUARI

CONTENIDO		FRANCHA	
IMPLANTAÇÃO		R0	
PROJETO	ARQUITETURA	ETAPA	PROJ. BÁSICO
PROJETO	LUCIANA SANS DE MENEZES - ARQUITETO - CAU 25335-8	ASS.	
RESPONSÁVEL TÉCNICO	LUCIANA SANS DE MENEZES - ARQUITETO - CAU 25335-8	ASS.	
RECEBIVO	LETÍCIA LORENA	ESCALA	PROJETO ARQUITETÔNICO
DATA	19/02/2019	LOCAL	ARAGUAIA - MATO GROSSO
			100_PPD1_FB_ARQ_02-08_IMPLANTAÇÃO_2019-02-19_R0

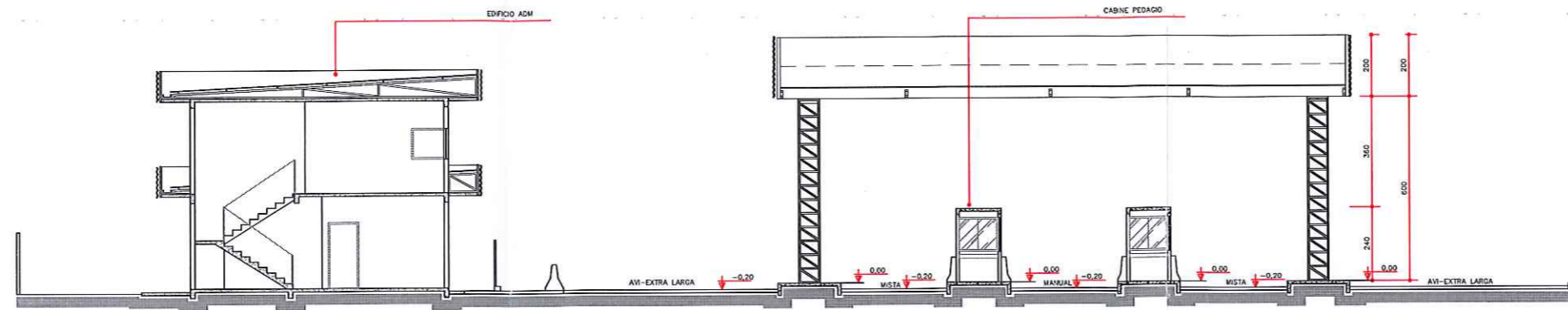

CORTE A
1:100

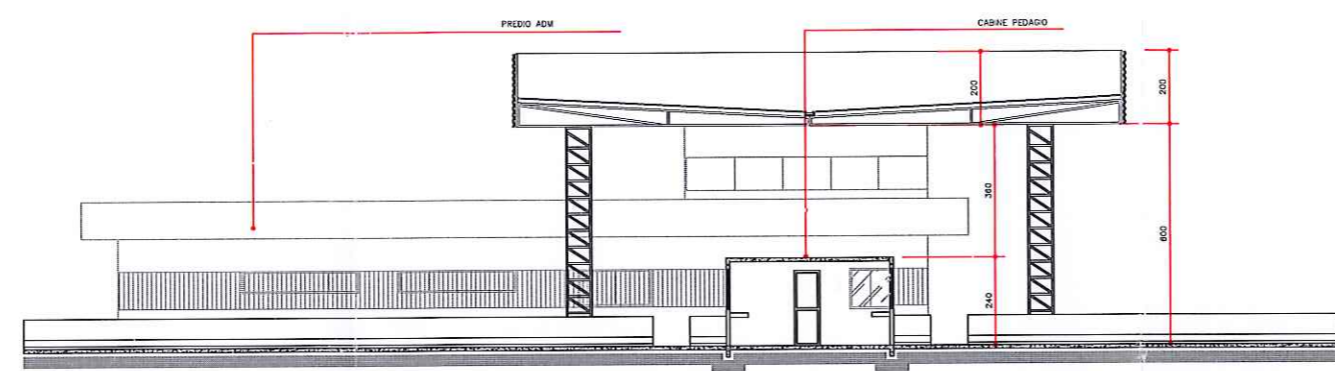

CORTE B
1:100

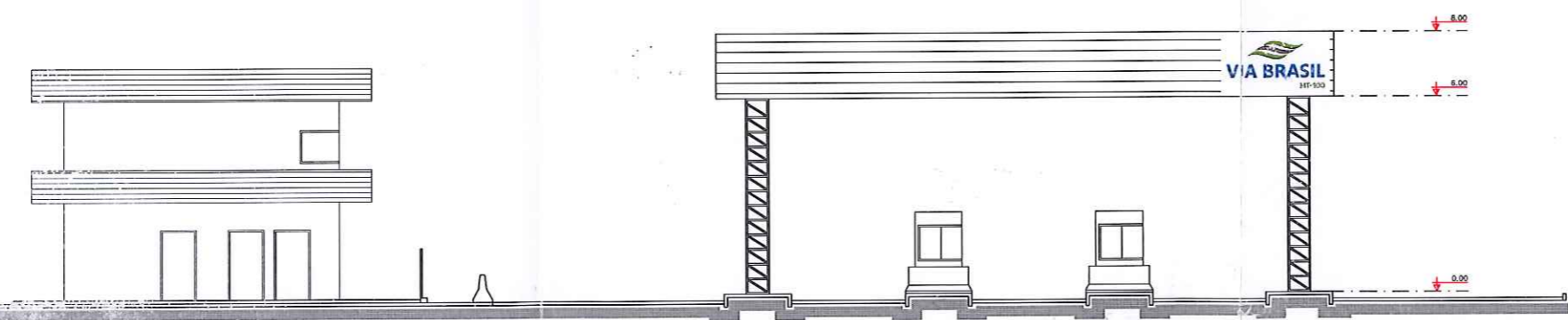

ELEVACAO 01
1:100

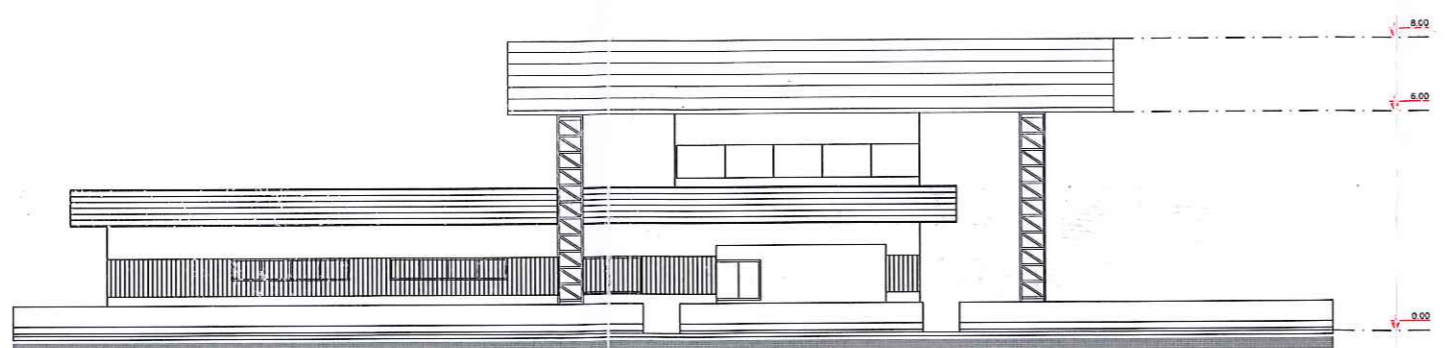

ELEVACAO 02
1:100

REVISÃO	ALTERAÇÕES	DATA	EXEC.	APROV.

<p>SINFRA SECRETARIA DE INFRAESTRUTURA E LOGÍSTICA</p> <p>GOV. DO ESTADO DO MATO GROSSO ESTADO DO MATO GROSSO</p> <p>Av. Eng. Edgar Prado Arze, Centro Público Administrativo - CPA Rua J. Luis S. Silva A. Caixa - MT - CEP 78035-900</p>	<p>VIA BRASIL MT-100</p> <p>Av. Heitor Rúbens Marinho, 1755, Ed. 18 Tower, R. 504 Alameda, Cuiabá - MT - CEP 78060-330</p>
<p>PODER CONCEDENTE SINFRA / MT - SECRETARIA DE ESTADO DE INFRAESTRUTURA E LOGÍSTICA - ESTADO DO MATO GROSSO</p>	
<p>INTERVENIENTE - ALIENANTE AGER / MT - AG. ESTADUAL DE REGULAÇÃO DOS SERVIÇOS PÚBLICOS DELEGADOS DO ESTADO DE MATO GROSSO</p>	
<p>OBRA CONCESSÃO RODOVIÁRIA - MT100 - LOTE 1 ALTO ARAGUAIA</p>	<p>CONTRATO CONCESSÃO nº 00102150000 - FROD. nº 353822015 - CONG. PUB. EDITAL 01/2015</p>
<p>EDIFICAÇÃO PRAÇA DE PEDÁGIO - P1 ALTO TAQUARI</p>	
<p>CONTEÚDO CORTES E ELEVACÕES PRAÇA DE PEDÁGIO</p>	
<p>PROJETO ARQUITETURA</p>	<p>ETAPA PROJ. BÁSICO</p>
<p>PROJETO LUCIANA SAHS DE MENEZES ARQUITETO - CAU 25535-8</p>	<p>ASS</p>
<p>RESPONSÁVEL TÉCNICO LUCIANA SAHS DE MENEZES ARQUITETO - CAU 25535-8</p>	<p>ASS</p>
<p>DESENHO LETICIA LORENA</p>	<p>PROJETO ARQUITETÔNICO</p>
<p>DATA 19/02/2019</p>	<p>ESCALA INDICADA</p>
<p>LOCAL MT100 - MATO GROSSO</p>	<p>ARQUIVO 100_PFD1_PB_ARQ_03-08_CORT-ELEV_2019-02-19_R0</p>

R0
ARQ
03/08



PLANTA
ESC. 1:50 / ÁREA 5,00 m²

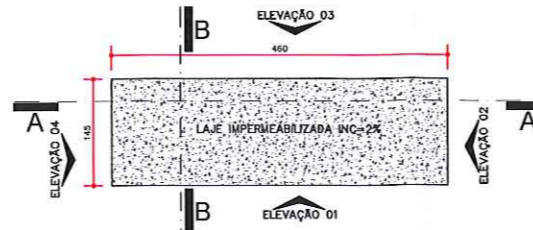

COBERTURA
ESC. 1:50 / ÁREA 5,00 m²

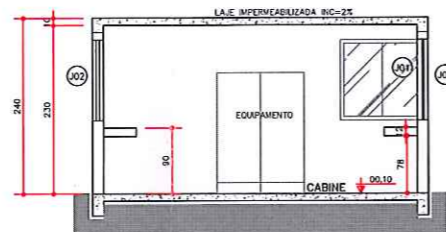

CORTE A
ESC. 1:50

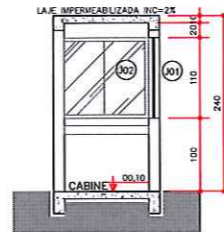

CORTE B
ESC. 1:50

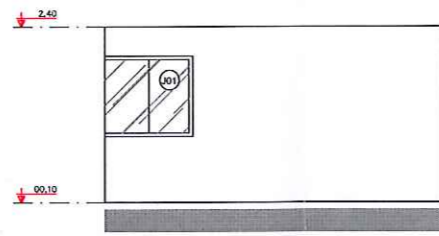

ELEVAÇÃO 01
ESC. 1:50

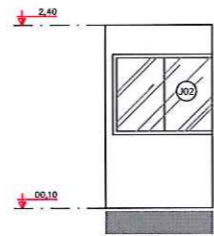

ELEVAÇÃO 02
ESC. 1:50

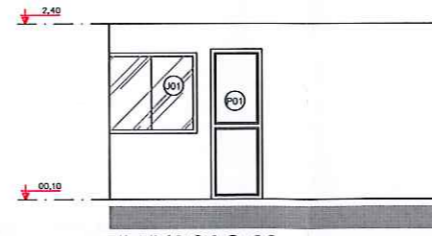

ELEVAÇÃO 03
ESC. 1:50

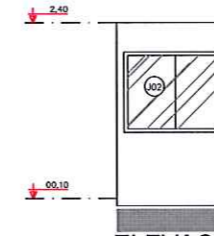

ELEVAÇÃO 04
ESC. 1:50

QUADRO DE ESQUADRIAS						
CÓDIGO	NOME	LARGURA	ALTURA	PEITORIL	ÁREA	OBSERVAÇÕES
J01	JANELA	1.10	1.10	1.00	1.21	CORRER - ALUMINIO/VIDRO
J02	JANELA	1.25	1.10	1.00	1.37	CORRER - ALUMINIO/VIDRO
P01	PORTA	0.60	2.10	-	-	ABRIR-ALUMINIO

LEGENDA REVESTIMENTOS INTERNOS	
◊	REVESTIMENTO DE PISO
PC	PISO CERÂMICO 60X60 CM
□	REVESTIMENTO DE PAREDE
PA	PINTURA ACRÍLICA
○	REVESTIMENTO DE TETO
LJ	LAJE DE CONCRETO, COM PINTURA LATEX, COR BRANCA

REVISÃO	ALTERAÇÕES	DATA	EXEC.	APROV.

SINFRA
SECRETARIA DE INFRAESTRUTURA E LOGÍSTICA

GOV. DO MATO GROSSO
SECRETARIA DE INFRAESTRUTURA E LOGÍSTICA

Eng. Edgêr Prado Aze. Centro Público Administrativo - CPA
Rua J. Leite 9, Setor A, Cuiabá - MT - CEP 13058-905

VIA BRASIL
MT-100

Av. Heitorriberto Ribeiro Mendonça, 1156, Ed. 100 Tower, 04 504
Através, Cuiabá - MT - CEP 78059-340

PODER CONCEDENTE: SINFRA / MT - SECRETARIA DE ESTADO DE INFRAESTRUTURA E LOGÍSTICA - ESTADO DO MATO GROSSO

INTERVENIENTE - ANCIENTE: AGER / MT - AG. ESTADUAL DE REGULAÇÃO DOS SERVIÇOS PÚBLICOS DELEGADOS DO ESTADO DO MATO GROSSO

OBRA: CONCESSÃO RODOVIÁRIA - MT100 - LOTE 1 ALTO ARAGUAIA

CONTRATO: CONCESSÃO nº 0012015/0000 - FROCC. nº 32392/2018 - CONC. PUB. EDITAL 04/2018

EDIFICAÇÃO: PRAÇA DE PEDÁGIO - P1 ALTO TAQUARI	PRANCHETA: R0
CONTEÚDO: PLANTAS, CORTES E ELEVAÇÕES CABINE DE PEDÁGIO	ETAPA: PROJ. BÁSICO
PROJETO: ARQUITETURA	ASS:
PROJETO: LUCIANA SANS DE MENEZES - ARQUITETO - CAU 28535-8	ASS:
RESPONSÁVEL TÉCNICO: LUCIANA SANS DE MENEZES - ARQUITETO - CAU 28535-8	ASS:
DESENHO: LETICIA LORENA	ESCALA: INDICADA
DATA: 19/02/2019	LOCAL: MT100 - MATO GROSSO
	PROJETO ARQUITETÔNICO
	ARQUIVO: 100_CBC1_PB_ARQ_04-08_COMPLETO_2019-02-19_R0

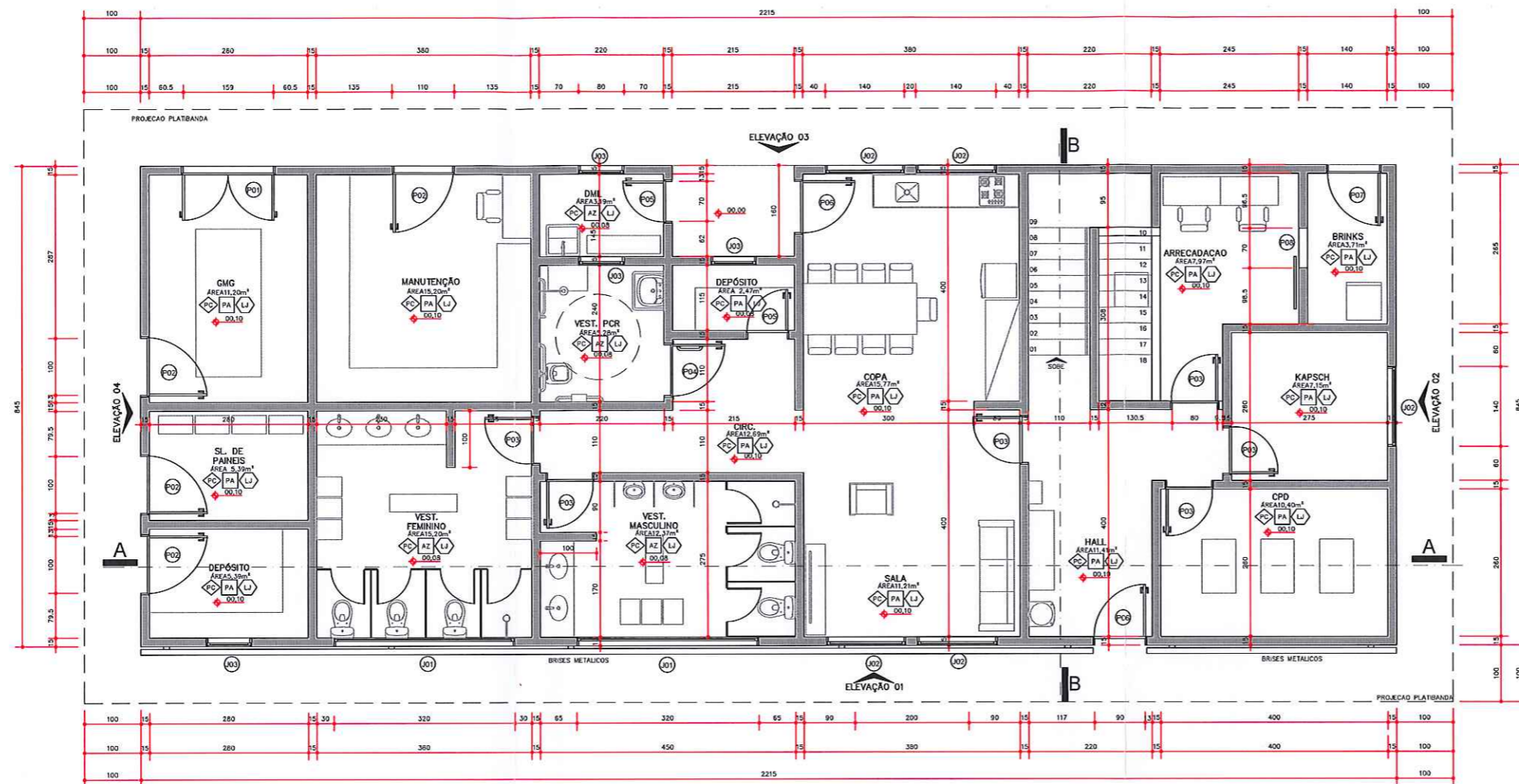

PLANTA TÉRREO EDIFÍCIO ADMINISTRATIVO
 ESC. 1:50 / ÁREA 187,16 m²

QUADRO DE ESQUADRIAS						
CÓDIGO	NOME	LARGURA	ALTURA	PEITORIL	ÁREA	OBSERVAÇÕES
J01	JANELA	3.20	0.60	1.50	1.92	BASCULANTE - ALUMINIO/VIDRO
J02	JANELA	1.40	1.00	1.10	1.40	CORRER - ALUMINIO/VIDRO
J03	JANELA	0.80	0.60	1.50	0.48	BASC. - ALUMINIO/VIDRO
J04	JANELA	6.65	1.00	1.10	6.65	CORRER - ALUMINIO/VIDRO
J05	JANELA	1.20	1.00	1.10	1.20	CORRER - ALUMINIO/VIDRO
P01	PORTA	1.60	2.10	-	-	ABRIR (2 FOLHAS) - ALUMINIO E VENEZIANA
P02	PORTA	1.10	2.10	-	-	ABRIR - ALUMINIO
P03	PORTA	0.80	2.10	-	-	ABRIR - MADEIRA
P04	PORTA	0.90	2.10	-	-	ABRIR PCR - MADEIRA
P05	PORTA	0.70	2.10	-	-	ABRIR - ALUMINIO E VENEZIANA
P06	PORTA	0.80	2.10	-	-	ABRIR - ALUMINIO
P07	PORTA	1.00	2.10	-	-	ABRIR - AÇO REFORÇADO
P08	PORTA	0.70	2.10	-	-	CORRER - MADEIRA

LEGENDA REVESTIMENTOS INTERNOS	
◊	REVESTIMENTO DE PISO
PC	PISO CERÂMICO 60X60 CM
◻	REVESTIMENTO DE PAREDE
PA	PINTURA ACRÍLICA SOBRE GESSO
AZ	REVESTIMENTO CERÂMICO 40X40 CM
◊	REVESTIMENTO DE TETO
LQ	LAJE DE CONCRETO, COM PINTURA LATEX, COR BRANCA

REVISÃO	ALTERAÇÕES	DATA	EXEC.	APROV.



SINFRA
SECRETARIA DE ESTADO
DE INFRAESTRUTURA E LOGÍSTICA



MATO GROSSO
ESTADO DO MATO GROSSO



VIA BRASIL
MT-100

Est. Engº Edgar Paulo Aze. Centro Público Administrativo - CPA
 Rua J. Lot 5, Setor A, Cuiabá - MT - CEP 13043-905

Av. Heitor de Souza Mendonça, 1756 - Ed. SB Torre, 18 504
 Alorosa, Cuiabá - MT - CEP 78044-340

PODER CONCEDENTE
SINFRA / MT - SECRETARIA DE ESTADO DE INFRAESTRUTURA E LOGÍSTICA - ESTADO DO MATO GROSSO

INTERVENIENTE - ANUENTE
AGER / MT - AG. ESTADUAL DE REGULAÇÃO DOS SERVIÇOS PÚBLICOS DELEGADOS DO ESTADO DO MATO GROSSO

OBRA
CONCESSÃO RODOVIÁRIA - MT100 - LOTE 1 ALTO ARAGUAIA

CONTRATO
 CONCESSÃO nº 01020150300 - PROC. nº 351927/2018 - CONC. PUB. EDITAL 01/2018

EDIFICAÇÃO
PRAÇA DE PEDÁGIO - P1 ALTO TAQUARI

CONTENIDO
PLANTA TERREO EDIFÍCIO ADMINISTRATIVO

PROJETO
ARQUITETURA

PROJETO
LUCIANA SANS DE MENEZES ARQUITETO - CAU 25335-8

RESPONSÁVEL TÉCNICO
LUCIANA SANS DE MENEZES ARQUITETO - CAU 25335-8

DESENHO
LETICIA LOREHA

ESCALA
INDICADA

PROJETO
ARQUITETÔNICO

DATA
19/02/2019

LOCAL
MT100 - MATO GROSSO

PROJETO
100_ADM1_PB_ARQ_05-08_FL TERREO_2019-02-19_R0

FRANQUIA

R1

ARQ

05/08

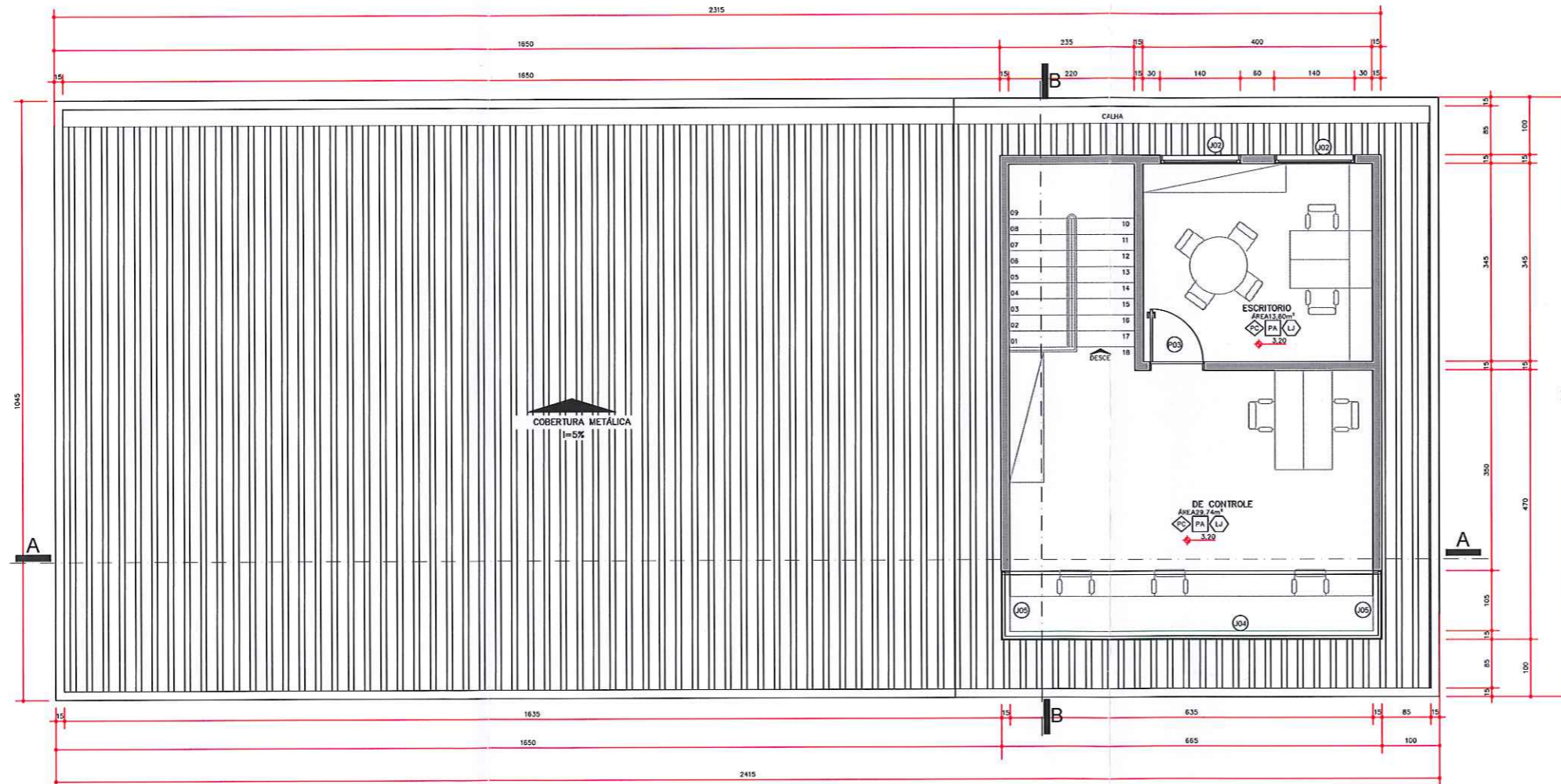

PLANTA PAV. SUPERIOR
ESC. 1:50 / ÁREA 56,13 m²

REVISÃO	ALTERAÇÕES	DATA	EXEC.	APROV.

 <small>SINFRA SOCIETARIEDADE DE ESTADO DE INFRAESTRUTURA E LOGÍSTICA</small>	 <small>ESTADO DO MATO GROSSO</small>	 <small>VIA BRASIL MT-100</small>
<small>Eng. Edgar Paulo Silva - CREA 001015/0000 - CPA Rua J. Lúcio S. Setti A, Curitiba - MT - CEP 13053-005</small>		<small>Av. Helder Ricardo Mendonça, 1576, Ed. SB Tower, 8E 104 Akorodá, Curitiba - MT - CEP 78042-340</small>

PODER CONCEDENTE SINFRA / MT - SECRETARIA DE ESTADO DE INFRAESTRUTURA E LOGÍSTICA - ESTADO DO MATO GROSSO	
INTERVENIENTE - ANVENITE AGER / MT - AG. ESTADUAL DE REGULAÇÃO DOS SERVIÇOS PÚBLICOS DELEGADOS DO ESTADO DE MATO GROSSO	
OBRA CONCESSÃO RODOVIÁRIA - MT100 - LOTE 1 ALTO ARAGUAIA	CONTRATO CONCESSÃO nº 0010215/0000 - FROD. nº 353920/2018 - CONC. PUB. EDITAL 010018
IDENTIFICAÇÃO PRAÇA DE PEDÁGIO - P1 ALTO TAQUARI	
CONTEÚDO PLANTA 1ª PAVIMENTO EDIFÍCIO ADMINISTRATIVO	
PROJETO ARQUITETURA	ETAPA PROJ. BÁSICO
RESPONSÁVEL TÉCNICO LUCIANA SAHS DE MENEZES - ARQUITETA - CAU 25535-8	ASS. ASS.
DESENHO LETICIA LORENA	PROJETO ARQUITETÔNICO
DATA 18/02/2019	LOCAL MT 100 - MATO GROSSO

FRANQUIA RO ARQ 06/08
--

ANEXO 100_ADM1_PB_ARQ_06-08_PL_SUPERIOR_2019-02-19_R0
--

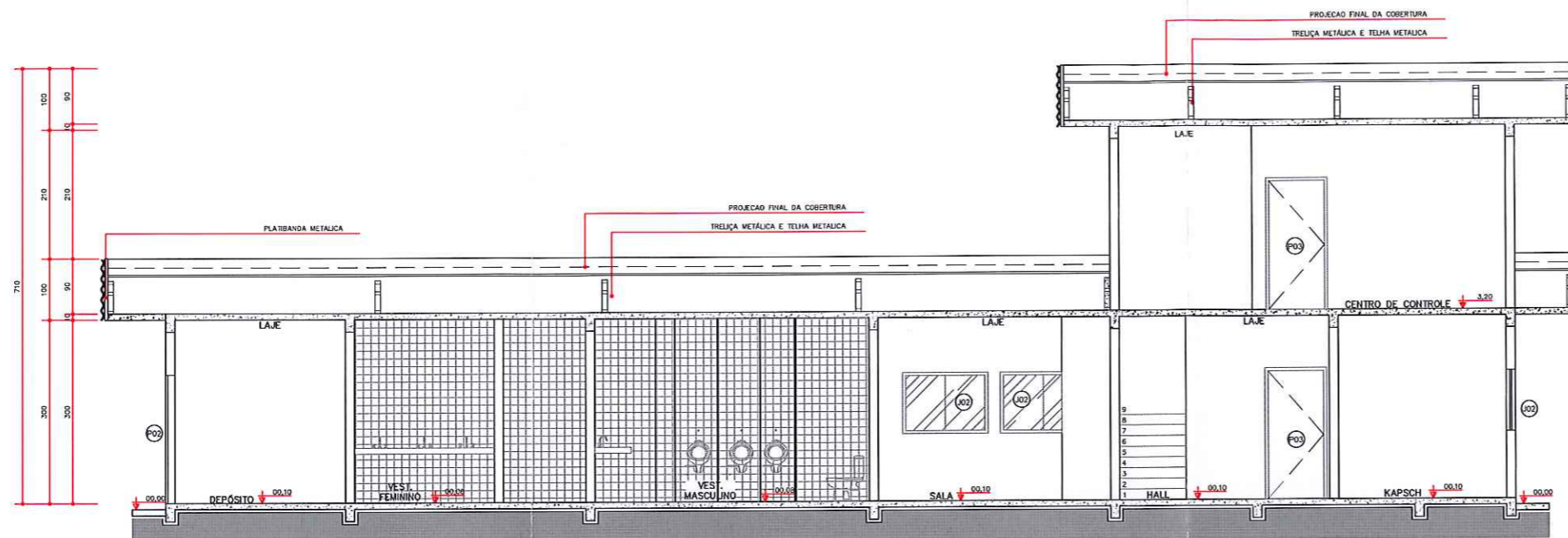

CORTE A
ESC. 1:50

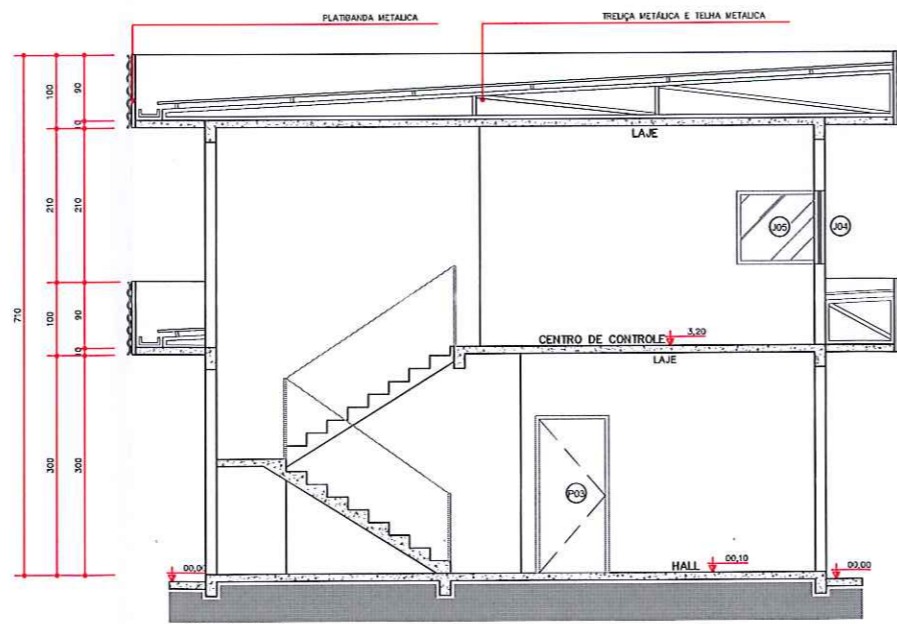

CORTE B
ESC. 1:50

REVISÃO	ALTERAÇÕES	DATA	EXEC.	APROV.

SINFRA
SECRETARIA DE INFRAESTRUTURA
E LOGÍSTICA

GOV. DO
MATO GROSSO
ESTADO DE TRANSFORMAÇÃO

Edif. Engº Edgar Prado Arze, Centro Político Administrativo - CPA
Rua J. Lúcio S. Seta A. Cuiabá - MT - CEP 72065-905

VIA BRASIL
MT-100

Av. Heitorriberto Ribera Mendonça, 1756, Ed. 50 Tower, 04 504
Abernês, Cuiabá - MT - CEP 78045-340

PODER CONCEDENTE: **SINFRA / MT - SECRETARIA DE ESTADO DE INFRAESTRUTURA E LOGÍSTICA - ESTADO DO MATO GROSSO**

INTERVENIENTE - AGENTE: **AGER / MT - AG. ESTADUAL DE REGULAÇÃO DOS SERVIÇOS PÚBLICOS DELEGADOS DO ESTADO DE MATO GROSSO**

OBRA: **CONCESSÃO RODOVIÁRIA - MT100 - LOTE 1 ALTO ARAGUAIA**

CONTRATO: **CONCESSÃO Nº 001/2015/0505 - PROC. Nº 35397/2018 - CONG. PUBL. EDITAL 09/2018**

EDIFICAÇÃO	PRAÇA DE PEDÁGIO - P1 ALTO TAQUARI	PRINCÍPIO	R0
CONTEÚDO	CORTES EDIFÍCIO ADMINISTRATIVO	ETAPA	PROJ. BÁSICO
PROJETO	ARQUITETURA	ASS	
PROJETO	LUCIANA SANS DE MENEZES ARQUITETO - CAU 25335-8	ASS	
RESPONSÁVEL TÉCNICO	LUCIANA SANS DE MENEZES ARQUITETO - CAU 25335-8	ASS	
DESENHO	LETICIA LORENA	ESCALA	PROJETO ARQUITETÔNICO
DATA	19/02/2019	LOCAL	MT100 - MATO GROSSO
			100_ADM1_PB_ARQ_07-08_CORTES_2019-02-19_R0

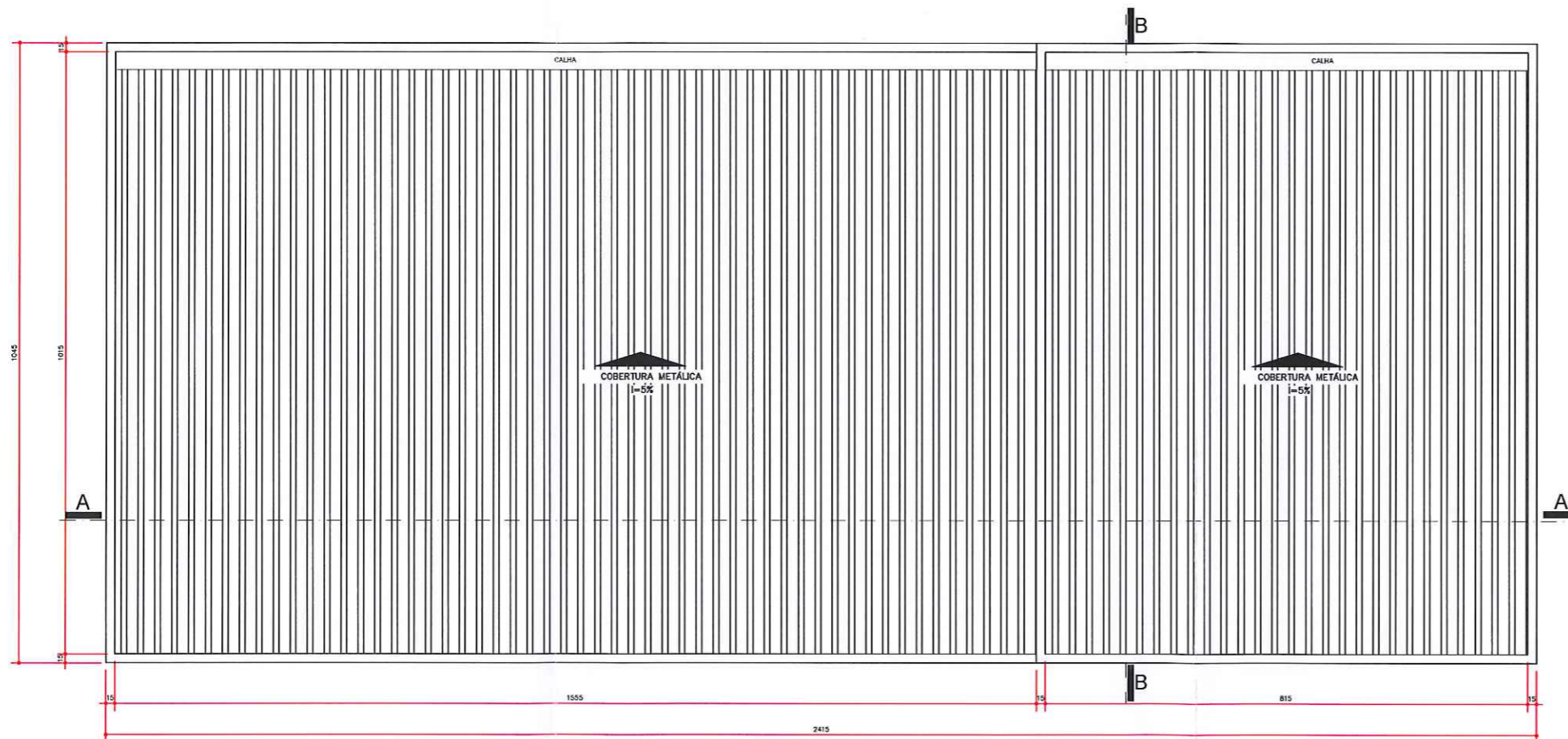

PLANTA COBERTURA
ESC. 1:50

REVISÃO	ALTERAÇÕES	DATA	EXEC.	APROV.

 SINFRA SECRETARIA DE ESTADO DE INFRAESTRUTURA E LOGÍSTICA	 MATO GROSSO ESTADO DE MATO GROSSO	 VIA BRASIL MT-100
PODER CONCEDENTE SINFRA / MT - SECRETARIA DE ESTADO DE INFRAESTRUTURA E LOGÍSTICA - ESTADO DO MATO GROSSO		
INTERVENIENTE - ANCIENTE AGER / MT - AG. ESTADUAL DE REGULAÇÃO DOS SERVIÇOS PÚBLICOS DELEGADOS DO ESTADO DE MATO GROSSO		
OBRA CONCESSÃO RODOVIÁRIA - MT100 - LOTE 1 ALTO ARAGUAIA	CONTRATO CONCESSÃO Nº 09/2016/00109 - PROC. Nº 3539202018 - COFIC. FVIL EDITAL 01/2018	
EDIFICAÇÃO PRAÇA DE PEDÁGIO - P1 ALTO TAQUARI		
CONTEÚDO COBERTURA EDIFÍCIO ADMINISTRATIVO		
PROJETO ARQUITETURA	ETAPA PROJ. BÁSICO	FRANCHA R0 ARQ 08/08
PROJETO LUCIANA SANS DE MENEZES	ARQUITETO - CAU 28325-8	
RESPONSÁVEL TÉCNICO LUCIANA SANS DE MENEZES	ARQUITETO - CAU 28325-8	
DESENHO LETÍCIA LOREHA	ESCALA INDICADA	
DATA 19/02/2019	LOCAL MT100 - MATO GROSSO	
PROJETO ARQUITETÔNICO		ARQUIVO 100_ADM1_FB_ARQ_08-08_COBERTURA_2019-02-19_R0

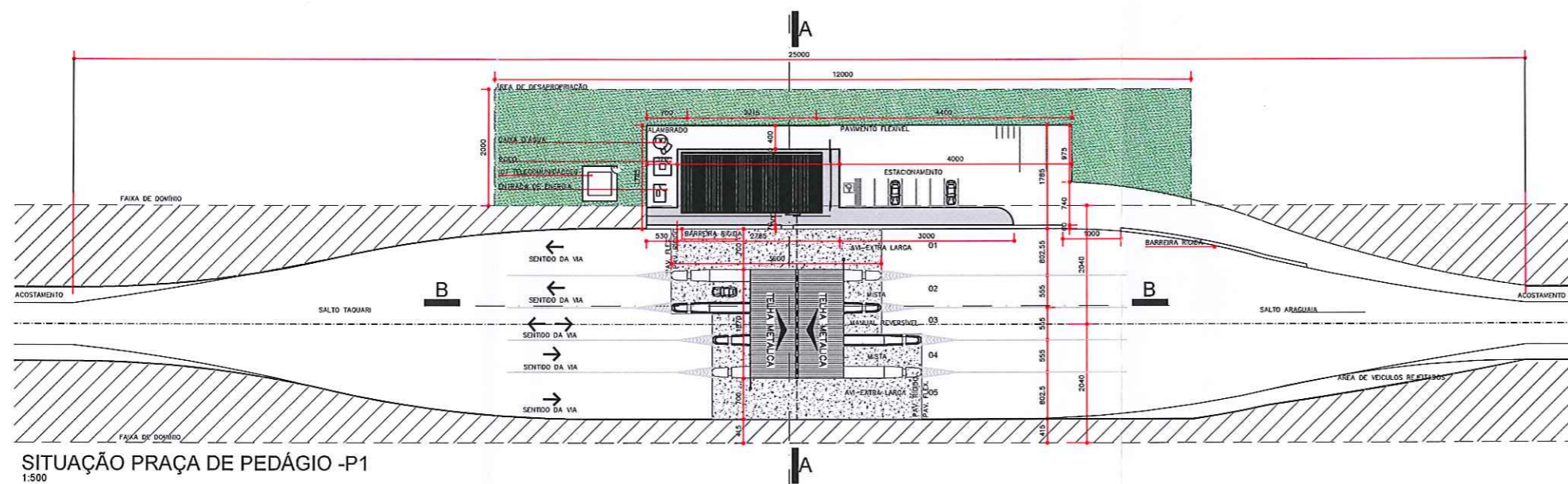

SITUAÇÃO PRAÇA DE PEDÁGIO - P1
1:500

REVISÃO	ALTERAÇÕES	DATA	EXEC.	APROV.

 <small>SINFRA SECRETARIA DE INFRAESTRUTURA DE TRANSPORTES E LOGÍSTICA</small>	 <small>GOVERNICO MATO GROSSO ESTADO DE TRANSFORMAÇÃO</small>	 <small>VIA BRASIL MT-100</small>
<small>End: Engº Edgar Frade Aze, Centro Político Administrativo - CPA Rua J. Lotfi S. Setor A, Cuiabá - MT - CEP 13048-905</small>		<small>Av. Hebrâider Ribeiro Mendonça, 1756, Ed. 50 Tower, Sl. 504 Aloândia, Cuiabá - MT - CEP 13048-340</small>
<small>PODER CONCEDENTE</small> SINFRA / MT - SECRETARIA DE ESTADO DE INFRAESTRUTURA E LOGÍSTICA - ESTADO DO MATO GROSSO		
<small>INTERVENIENTE - AGENTE</small> AGER / MT - AG. ESTADUAL DE REGULAÇÃO DOS SERVIÇOS PÚBLICOS DELEGADOS DO ESTADO DO MATO GROSSO		
<small>OBRA</small> CONCESSÃO RODOVIÁRIA - MT100 - LOTE 1 ALTO ARAGUAIA		<small>CONTRATO</small> <small>CONCESSÃO Nº 001/2011/0005 - PROCC, nº 303927/2018 - CORR. PUBL. EDITAL 09/2018</small>
<small>EDIFICAÇÃO</small> PRAÇA DE PEDÁGIO - P2 ALTO ARAGUAIA		
<small>CONTEÚDO</small> SITUAÇÃO		
<small>PROJETO</small> ARQUITETURA		<small>ETAPA</small> PROJ. BÁSICO
<small>PROJETO</small> LUCIANA SANS DE MENEZES		<small>ASS.</small> ASS.
<small>RESPONSÁVEL TÉCNICO</small> LUCIANA SANS DE MENEZES		<small>ASS.</small> ASS.
<small>DESENHO</small> LETICIA LORENA		<small>ESCALA</small> INDICADA
<small>DATA</small> 19/02/2019		<small>PROJETO</small> ARQUITETÔNICO
<small>LOCAL</small> MT100 - MATO GROSSO		<small>ARQUIVO</small> 100_PPD2_PB_ARQ_01-08_SITUAÇÃO_2019-02-19_R0

R0
ARQ
01/08

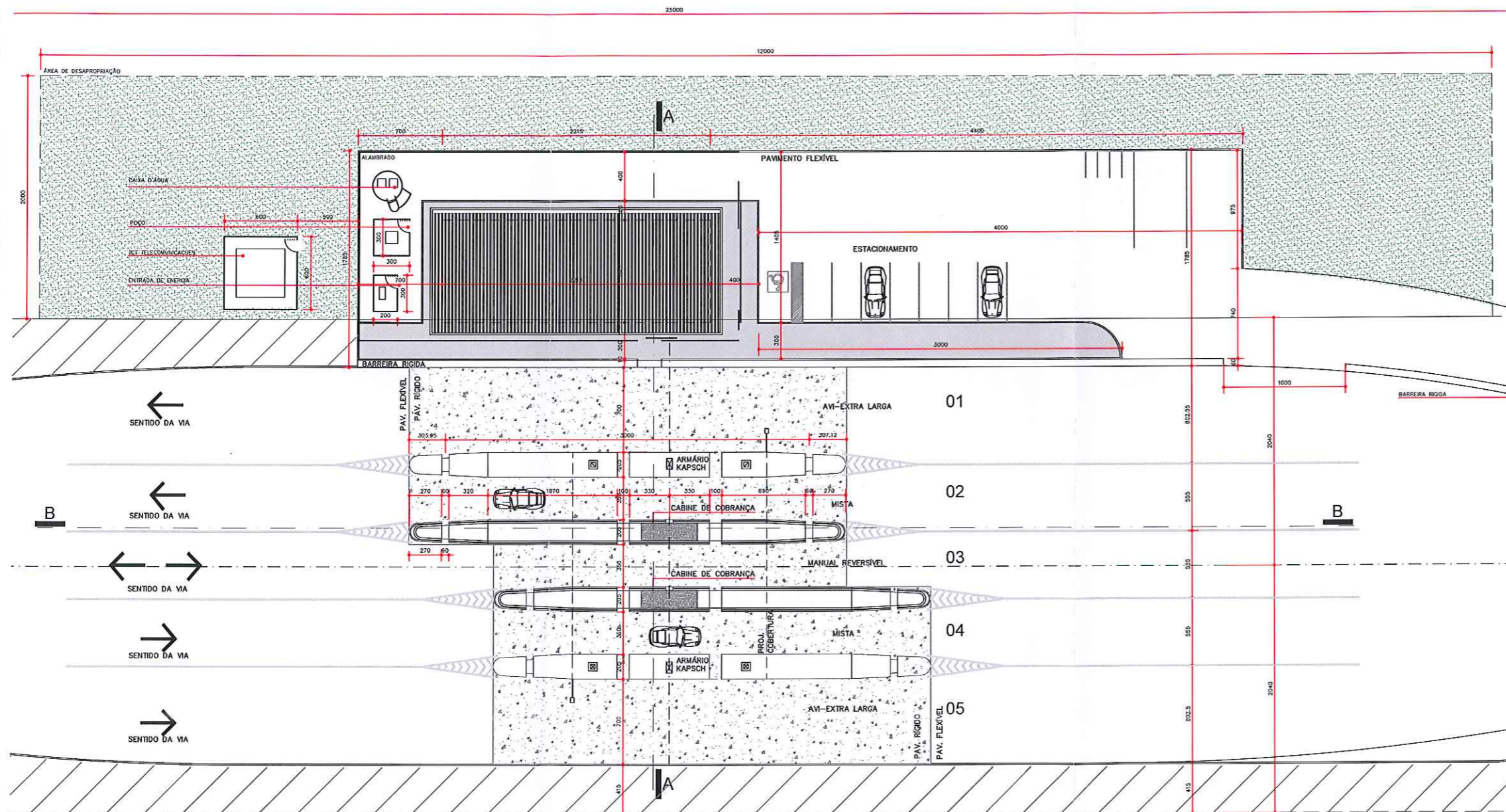

IMPLANTAÇÃO PRAÇA DE PEDÁGIO
1:200

REVISÃO	ALTERAÇÕES	DATA	EXEC.	APROV.

SINFRA
SECRETARIA DE INFRAESTRUTURA E LOGÍSTICA

EST. MATO GROSSO
ESTADO DE MATO GROSSO

Av. Eng. Edgar Passos Arco, Centro Político Administrativo - CPA
Rua J. Leite S. Teles A, Cuiabá - MT - CEP 13048-906

VIA BRASIL

MT-100

Av. Heitor de Rubens Marabunga, 1756, Ed. SB Tower, SL 504
Ahorara, Cuiabá - MT - CEP 13048-340

PODER CONCEDENTE: SINFRA / MT - SECRETARIA DE ESTADO DE INFRAESTRUTURA E LOGÍSTICA - ESTADO DO MATO GROSSO

INTERVENIENTE - AGENTE: AGER / MT - AG. ESTADUAL DE REGULAÇÃO DOS SERVIÇOS PÚBLICOS DELEGADOS DO ESTADO DE MATO GROSSO

GERA: CONCESSÃO RODOVIÁRIA - MT100 - LOTE 1 ALTO ARAGUAIA

CONTRATO: CONCESSÃO Nº 03/2016-0500 - FROIC - Nº 353272019 - COIC. PUB. BENTAL 012019

EDIFICAÇÃO: PRAÇA DE PEDÁGIO - P2 ALTO ARAGUAIA

CONTEÚDO: IMPLANTAÇÃO	ETAPA: PROJ. BÁSICO	R0 ARQ 02/08
PROJETO: ARQUITETURA	ASS:	
PROJETO: LUCIANA SANS DE MENEZES	ARQUITETO - CAU 25535-5	
RESPONSÁVEL TÉCNICO: LUCIANA SANS DE MENEZES	ARQUITETO - CAU 25535-5	
DESENHO: LETÍCIA LORENA	ESCALA: INDICADA	
DATA: 19/02/2019	LOCAL: MT100 - MATO GROSSO	PROJETO: ARQUITETÔNICO

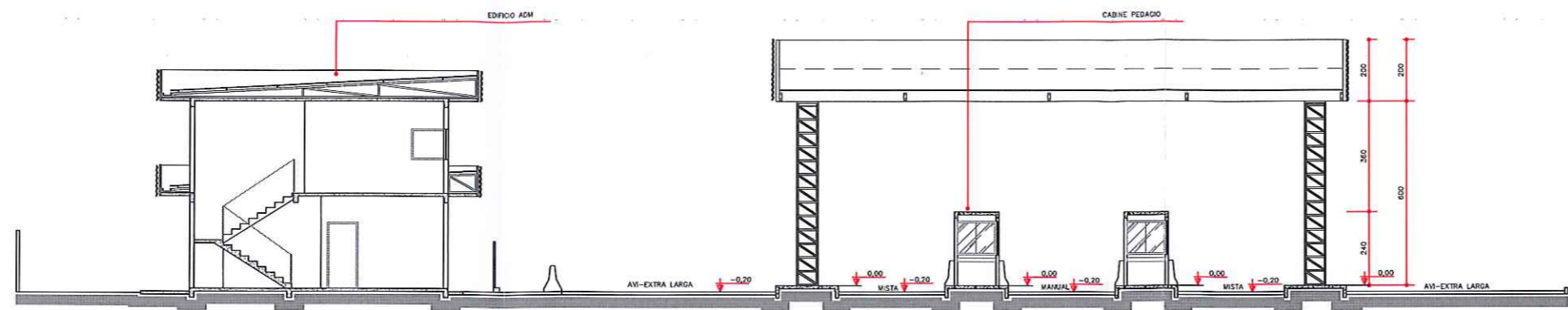

CORTE A
1:100

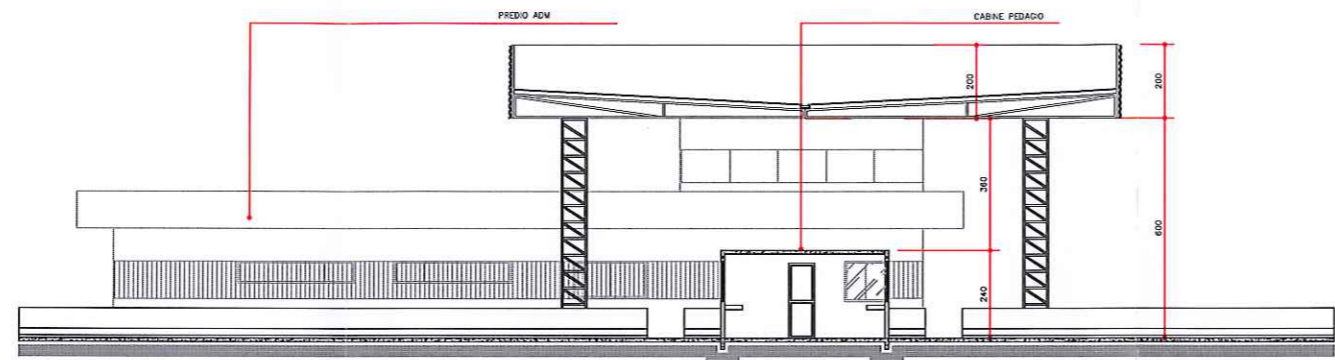

CORTE B
1:100

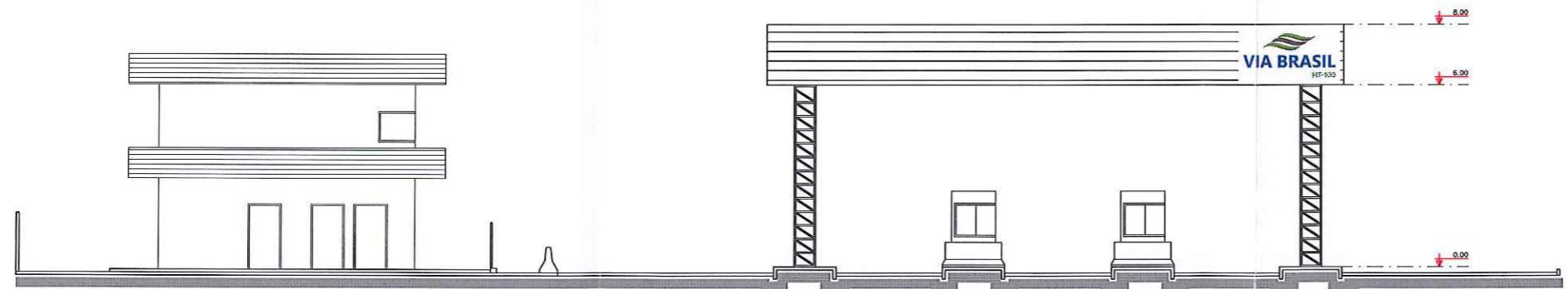

ELEVACAO 01
1:100

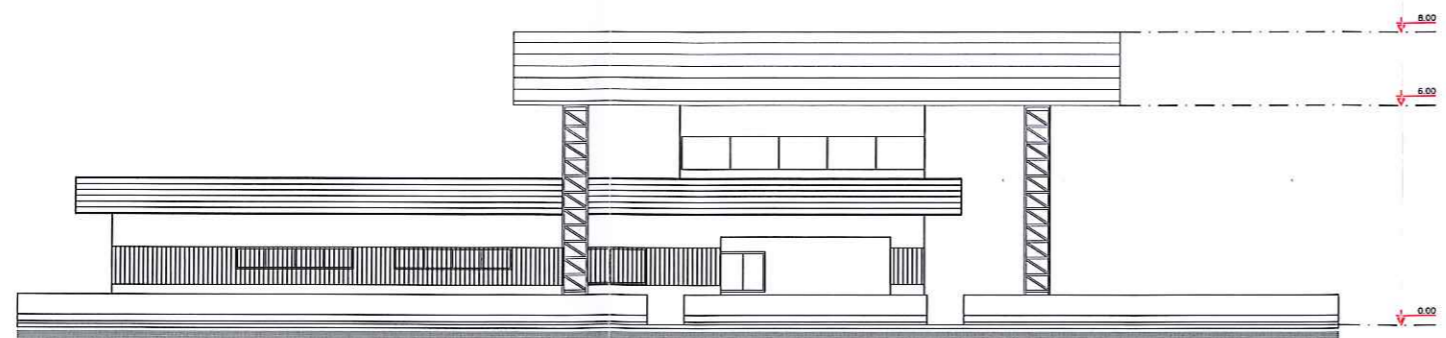

ELEVACAO 02
1:100

REVISÃO	ALTERAÇÕES	DATA	EXEC.	APROV.

SINFRA
MINISTÉRIO DE EXPANSÃO
DE INFRAESTRUTURA E LOGÍSTICA

GOVERNADORIA DO ESTADO DE MATO GROSSO
PRACÇA DE PEDÁGIO

Ed. Engº Edgar Pinho Aida, Centro Público Administrativo - CPA
Rua 2, Lote 5, Setor A, Cuiabá - MT - CEP 78048-905

VIA BRASIL
MT-100

Av. Historador Rubens Mendonça, 1735, Ed. SB Tower, Sl 504
Araçuaia, Cuiabá - MT - CEP 78048-340

PODER CONCEDENTE: SINFRA / MT - SECRETARIA DE ESTADO DE INFRAESTRUTURA E LOGÍSTICA - ESTADO DO MATO GROSSO

INTERVENIENTE - ARQUITETO: AGER / MT - AG. ESTADUAL DE REGULAÇÃO DOS SERVIÇOS PÚBLICOS DELEGADOS DO ESTADO DE MATO GROSSO

OBRA: CONCESSÃO RODOVIÁRIA - MT100 - LOTE 1 ALTO ARAGUAIA

CONTRATO: CONCESSÃO Nº 05/2016/0009 - PROC. Nº 30392/2018 - CONC. PUB. EDITAL 01/2018

EDIFICAÇÃO: PRAÇA DE PEDÁGIO - P2 ALTO ARAGUAIA

CONTEÚDO: CORTES E ELEVACÕES PRAÇA DE PEDÁGIO

PROJETO: ARQUITETURA	ETAPA: PROJ. BÁSICO
PROJETO: LUCIANA SANS DE MENEZES	ASS: ASS
RESPONSÁVEL TÉCNICO: LUCIANA SANS DE MENEZES	ARQUITETO - CAU 23535-8
DESIGNO: LETÍCIA LORENA	ESCALA: ARQUITETÔNICO
INDICADA	PROJETO
LOCAL: MT100 - MATO GROSSO	ARQUIVO
DATA: 19/02/2019	LOCAL: MT100 - MATO GROSSO
	ARQUIVO: 100_PPD2_PB_ARQ_03-08_CORT-ELEV_2019-02-19_R0

R0

ARQ

03/08

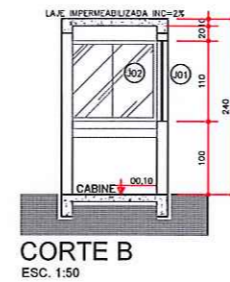
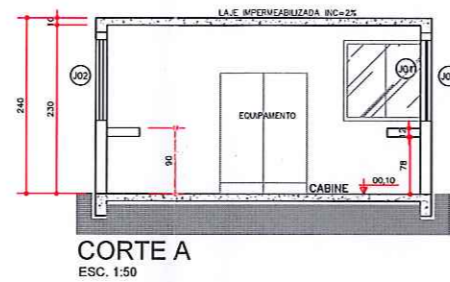
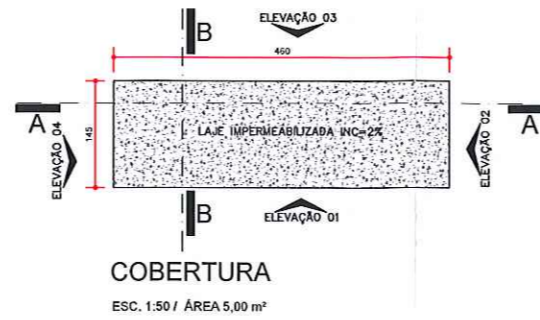
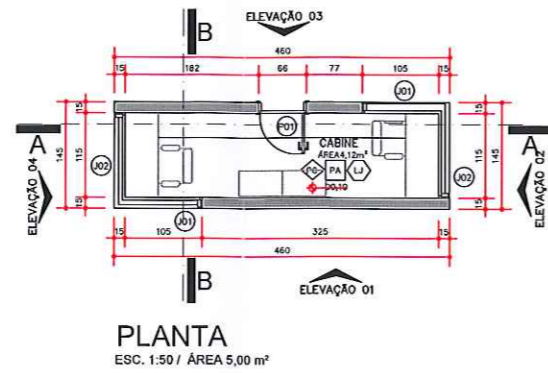

QUADRO DE ESQUADRIAS						
CÓDIGO	NOME	LARGURA	ALTURA	PEITORIL	ÁREA	OBSERVAÇÕES
J01	JANELA	1.10	1.10	1.00	1.21	CORRER - ALUMINIO/VIDRO
J02	JANELA	1.25	1.10	1.00	1.37	CORRER - ALUMINIO/VIDRO
P01	PORTA	0.60	2.10	-	-	ABRIR - ALUMINIO

LEGENDA REVESTIMENTOS INTERNOS	
◊	REVESTIMENTO DE PISO
PC	PISO CERÂMICO 60X60 CM
□	REVESTIMENTO DE PAREDE
PA	PINTURA ACRÍLICA
○	REVESTIMENTO DE TETO
LJ	LAJE DE CONCRETO, COM PINTURA LATEX, COR BRANCA

REVISÃO	ALTERAÇÕES	DATA	EXEC.	APROV.

SINFRA
SECRETARIA DE ESTADO DE INFRAESTRUTURA E LOGÍSTICA

MATO GROSSO
ESTADO DO MATO GROSSO

VIA BRASIL
MT-100

Dir. Engº Edgar Pinto Ara. Centro Público Administrativo - CPA
Rua J. Lott 5, Setor A, Cuiabá - MT - CEP 13048-905

An. Histórico Rubens Mendonça 1756, Ed. 88 Torre. 18.501
Avaranã, Cuiabá - MT - CEP 13048-340

PODER CONCEDENTE
SINFRA / MT - SECRETARIA DE ESTADO DE INFRAESTRUTURA E LOGÍSTICA - ESTADO DO MATO GROSSO

INTERVENIENTE - ADJUNTO
AGER / MT - AG. ESTADUAL DE REGULAÇÃO DOS SERVIÇOS PÚBLICOS DELEGADOS DO ESTADO DE MATO GROSSO

OBRA
CONCESSÃO RODOVIÁRIA - MT100 - LOTE 1 ALTO ARAGUAIA

CONTRATO
CONCESSÃO nº 09/2014/0000 - PROC. nº 35392/2018 - CONC. PUB. EDITAL 01/2018

EDIFICAÇÃO
PRAÇA DE PEDÁGIO - P2 ALTO ARAGUAIA

CONTEÚDO
PLANTAS, CORTES E ELEVAÇÕES CABINE DE PEDÁGIO

PROJETO	ARQUITETURA	ETAPA	PROJ. BÁSICO
PROJETO	LUCIANA SANS DE MENEZES	ARQUITETO - CAU 23535-8	ASS.
RESPONSÁVEL TÉCNICO	LUCIANA SANS DE MENEZES	ARQUITETO - CAU 23535-8	ASS.
DESENHO	LETICIA LORENA	ESCALA	INDICADA
DATA	19/02/2019	LOCAL	ARQUIVO
			MT100 - MATO GROSSO

PRONOME
R0
ARQ
04/08

100_CBG2_PB_ARQ_04-08_COMPLETO_2019-02-19_R0

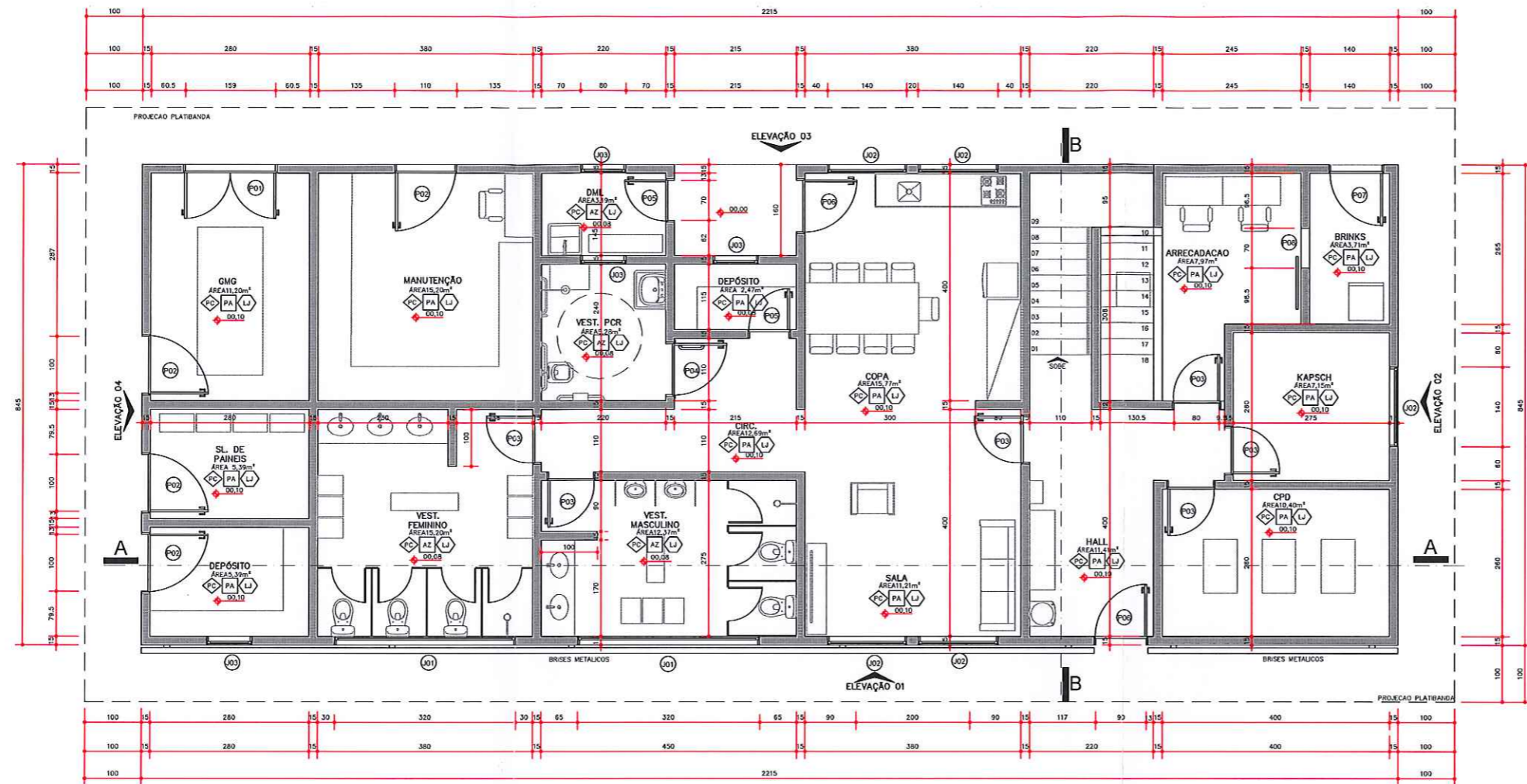

PLANTA TÉRREO EDIFÍCIO ADMINISTRATIVO
 ESC. 1:50 / ÁREA 187,16 m²

QUADRO DE ESQUADRIAS						
CÓDIGO	NOME	LARGURA	ALTURA	PEITORIL	ÁREA	OBSERVAÇÕES
J01	JANELA	3.20	0.60	1.50	1.92	BASCULANTE - ALUMÍNIO/VIDRO
J02	JANELA	1.40	1.00	1.10	1.40	CORRER - ALUMÍNIO/VIDRO
J03	JANELA	0.80	0.60	1.50	0.48	BASC. - ALUMÍNIO/VIDRO
J04	JANELA	6.65	1.00	1.10	6.65	CORRER - ALUMÍNIO/VIDRO
J05	JANELA	1.20	1.00	1.10	1.20	CORRER - ALUMÍNIO/VIDRO
P01	PORTA	1.60	2.10	-	-	ABRIR (2 FOLHAS) - ALUMÍNIO E VENEZIANA
P02	PORTA	1.10	2.10	-	-	ABRIR - ALUMÍNIO
P03	PORTA	0.80	2.10	-	-	ABRIR - MADEIRA
P04	PORTA	0.90	2.10	-	-	ABRIR PCR - MADEIRA
P05	PORTA	0.70	2.10	-	-	ABRIR - ALUMÍNIO E VENEZIANA
P06	PORTA	0.80	2.10	-	-	ABRIR - ALUMÍNIO
P07	PORTA	1.00	2.10	-	-	ABRIR - AÇO REFORÇADO
P08	PORTA	0.70	2.10	-	-	CORRER - MADEIRA

LEGENDA REVESTIMENTOS INTERNOS	
◊	REVESTIMENTO DE PISO
PC	PISO CERÂMICO 60X60 CM
□	REVESTIMENTO DE PAREDE
PA	PINTURA ACRILICA SOBRE GESSO
AZ	REVESTIMENTO CERÂMICO 40x40 CM
○	REVESTIMENTO DE TETO
LJ	LAJE DE CONCRETO, COM PINTURA LATEX, COR BRANCA

REVISÃO	ALTERAÇÕES	DATA	EXEC.	APROV.

SINFRA
SECRETARIA DE ESTADO DE INFRAESTRUTURA E LOGÍSTICA

GOVERNO DO MATO GROSSO
ESTADO DE MATO GROSSO

Eng. Edgar Prota Airo, Centro Público Administrativo - CPA
Rua J. Lopes S. Sousa, Curitiba - MT - CEP 78060-000

VIA BRASIL
MT-100

Av. Hristov Riberia Manóuca, 1756, Edif. 58 Tower, R. 504
Aparecida, Curitiba - MT - CEP 78060-000

PODER CONCEDENTE
SINFRA / MT - SECRETARIA DE ESTADO DE INFRAESTRUTURA E LOGÍSTICA - ESTADO DO MATO GROSSO

INTERVENIENTE - AMPLIAR
AGER / MT - AG. ESTADUAL DE REGULAÇÃO DOS SERVIÇOS PÚBLICOS DELEGADOS DO ESTADO DE MATO GROSSO

OBRA	CONTRATO
CONCESSÃO RODOVIÁRIA - MT100 - LOTE 1 ALTO ARAGUAIA	CONCESSÃO Nº 00102010000 - PROC. Nº 353202019 - COND. PUB. EDITAL 012019
EDIFICAÇÃO	FRANQUIA
PRAÇA DE PEDÁGIO - P2 - ALTO ARAGUAIA	R1
CONTÉUDO	
PLANTA TERREO EDIFÍCIO ADMINISTRATIVO	
PROJETO ARQUITETURA	ETAPA PROJ. BÁSICO
PROJETO LUCIANA SANS DE MENEZES ARQUITETO - CAU 25355-8	ASS
RESPONSÁVEL TÉCNICO LUCIANA SANS DE MENEZES ARQUITETO - CAU 25355-8	ASS
DESENHO LETÍCIA LORENA	ESCALA ARQUITETÔNICO
INDICADA	
DATA 18/02/2019	LOCAL MT100 - MATO GROSSO
	ARQUIVO 100_ADM2_PB_ARQ_05-08_PL_TERREO_2019-02-19_R0

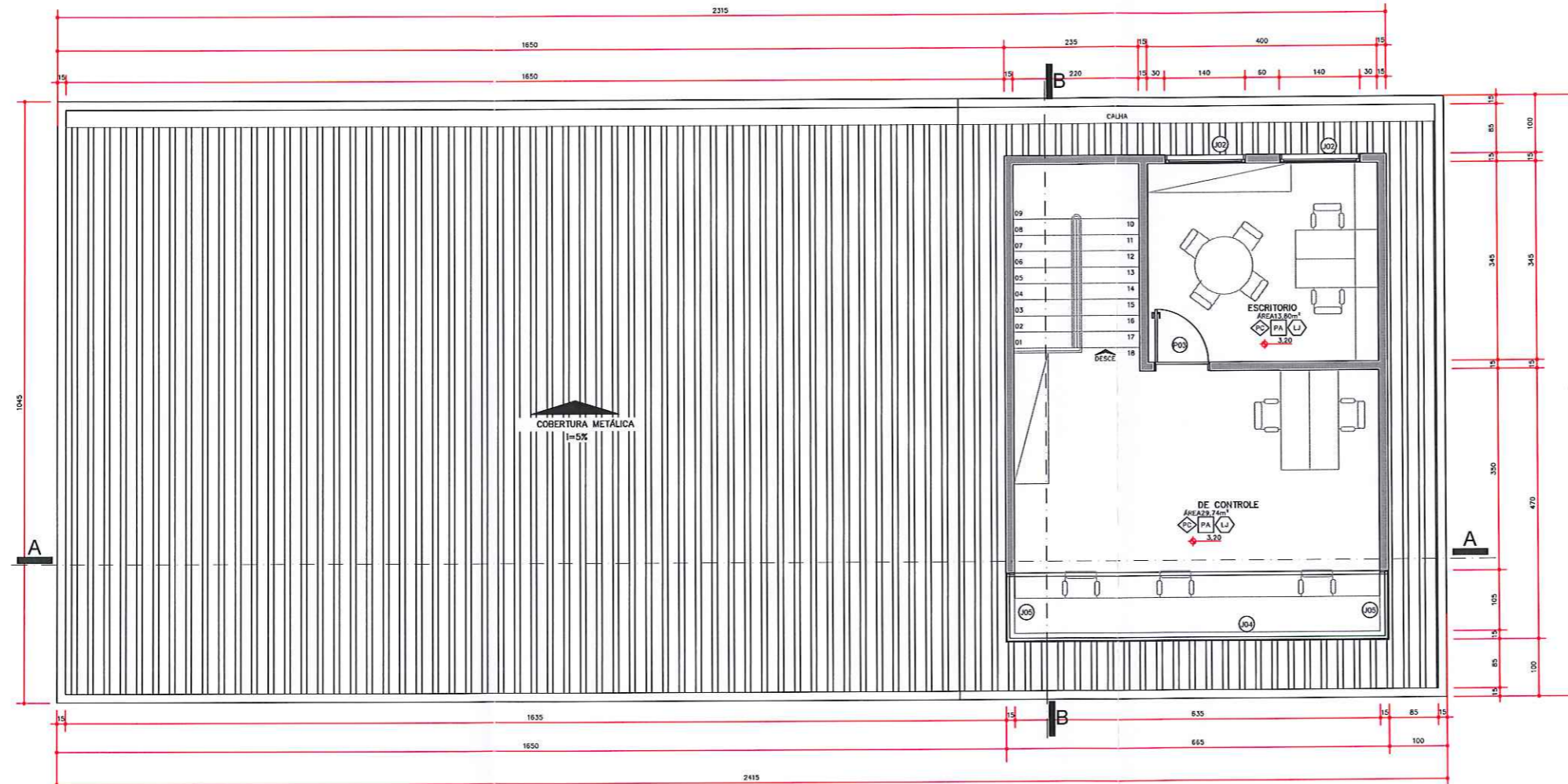

PLANTA PAV. SUPERIOR
ESC. 1:50 / ÁREA 56,13 m²

REVISÃO	ALTERAÇÕES	DATA	EXEC.	APROV.



SINFRA
SISTEMA BRASILEIRO
DE INFRAESTRUTURA
E LOGÍSTICA



ESTADO DO
MATO GROSSO



VIA BRASIL
MT-100

Est. Engº Edgar Prado Anz. Cotas Públicas Administrativas - CPA
Rua J. Leite S, Setor A, Cuiabá - MT - CEP 78049-900

Av. Heitor de Rubeira Mendonça, 1756, Ed. SB Tower, Sl. 504
Afonso, Cuiabá - MT - CEP 78049-340

PODER CONCEDENTE: SINFRA / MT - SECRETARIA DE ESTADO DE INFRAESTRUTURA E LOGÍSTICA - ESTADO DO MATO GROSSO

INTERVENIENTE - ARRENDE: AGER / MT - AG. ESTADUAL DE REGULAÇÃO DOS SERVIÇOS PÚBLICOS DELEGADOS DO ESTADO DO MATO GROSSO

OBRA: CONCESSÃO RODoviÁRIA - MT100 - LOTE 1 ALTO ARAGUAIA

CONTRATO: CONCESSÃO Nº 0002018/0002 - PROCL. Nº 353927/2018 - CORR. PÚB. EDITAL 002018

EDIFICAÇÃO: PRAÇA DE PEDÁGIO - P2 ALTO ARAGUAIA

CONTEÚDO: PLANTA 1º PAVIMENTO EDIFÍCIO ADMINISTRATIVO

PROJETO: ARQUITETURA	ETAPA: PROJ. BÁSICO	PRANQUIA R0 ARQ 06/08
PROJETO: LUCIANA SANS DE MENEZES ARQUITETO - CAU 21535-4	ASS: ASS	
RESPONSÁVEL TÉCNICO: LUCIANA SANS DE MENEZES ARQUITETO - CAU 21535-4	ASS: ASS	
DESIGNO: LETÍCIA LORENA	ESCALA: INDICADA	
DATA: 19/02/2019	LOCAL: MT100 - MATO GROSSO	PROJETO: ARQUITETÔNICO
		ARQUIVO: 100_ADM2_PB_ARQ_06-08_PL SUPERIOR_2019-02-19_R0

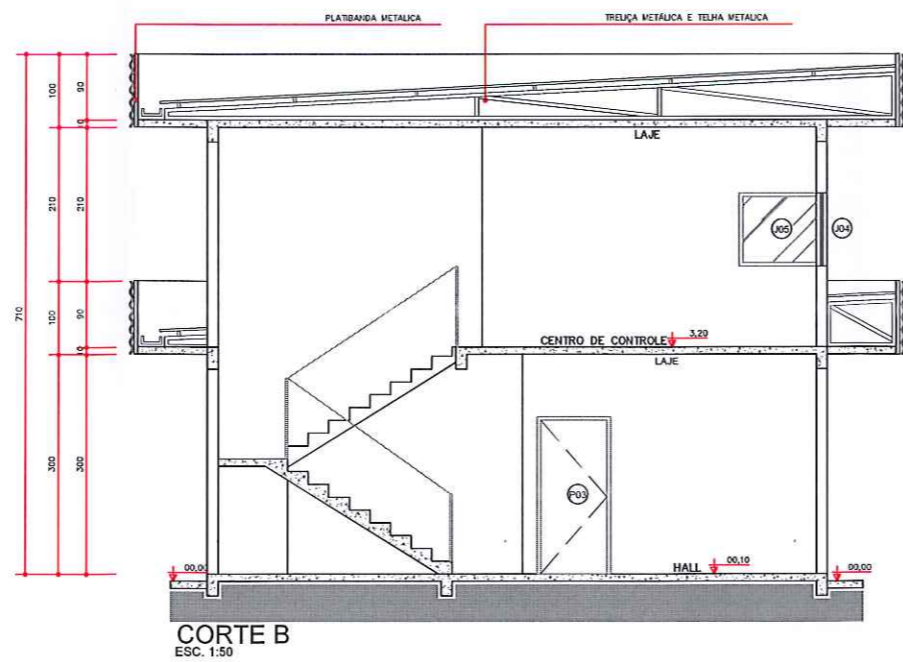
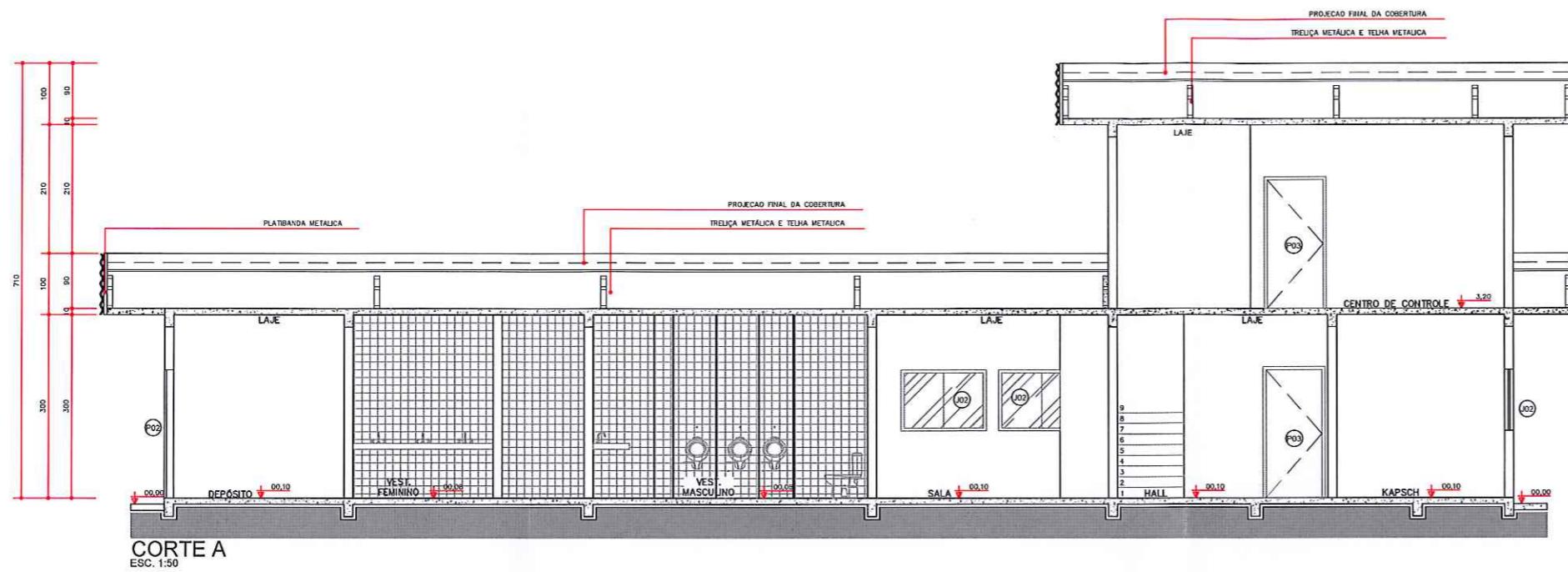

REVISÃO	ALTERAÇÕES	DATA	EXEC.	APROV.

SINFRA
SECRETARIA DE ESTADO
DE INFRAESTRUTURA
E LOGÍSTICA

MATO GROSSO
ESTADO DE MATO GROSSO

VIA BRASIL
MT-100

Est. Engº Edgar Pinho Ara. Centro Político Administrativo - CPA
 Rua 2, Lote 5, Setor A, Cuiabá - MT - CEP 78048-906

Av. Heitor de Rubeira Mendonça, 1256, Ed. 5ª Tower, 51 504
 Alvorada, Cuiabá - MT - CEP 78048-345

PODER CONCEDENTE
SINFRA / MT - SECRETARIA DE ESTADO DE INFRAESTRUTURA E LOGÍSTICA - ESTADO DO MATO GROSSO

INTERVENIENTE - ADJUNTO
AGER / MT - AG. ESTADUAL DE REGULAÇÃO DOS SERVIÇOS PÚBLICOS DELEGADOS DO ESTADO DE MATO GROSSO

OBRA
 CONCESSÃO RODOVIÁRIA - MT100 - LOTE 1 ALTO ARAGUAIA

CONTRATO
 CONCESSÃO Nº 001/2018/0010 - PROC. Nº 35327/2018 - CONC. PUBL. EDITAL 61/2018

EDIFICAÇÃO		PRANCHETA
PRAÇA DE PEDÁGIO - P2 ALTO ARAGUAIA		R0
CONTEÚDO		
CORTES EDIFÍCIO ADMINISTRATIVO		
PROJETO	ETAPA	
ARQUITETURA	PROJ. BÁSICO	
PROJETO	ASS.	
LUCIANA SANS DE MENEZES	ARQUITETO - CAU 28515-8	
RESPONSÁVEL TÉCNICO	ASS.	
LUCIANA SANS DE MENEZES	ARQUITETO - CAU 28515-8	
DESENHO	ESCALA	PROJETO
LETÍCIA LORENA	INDICADA	ARQUITETÔNICO
DATA	LOCAL	ARQUIVO
19/02/2019	MT100 - MATO GROSSO	100_ADM2_FB_ARQ_07-08_CORTES_2019-02-19_R0

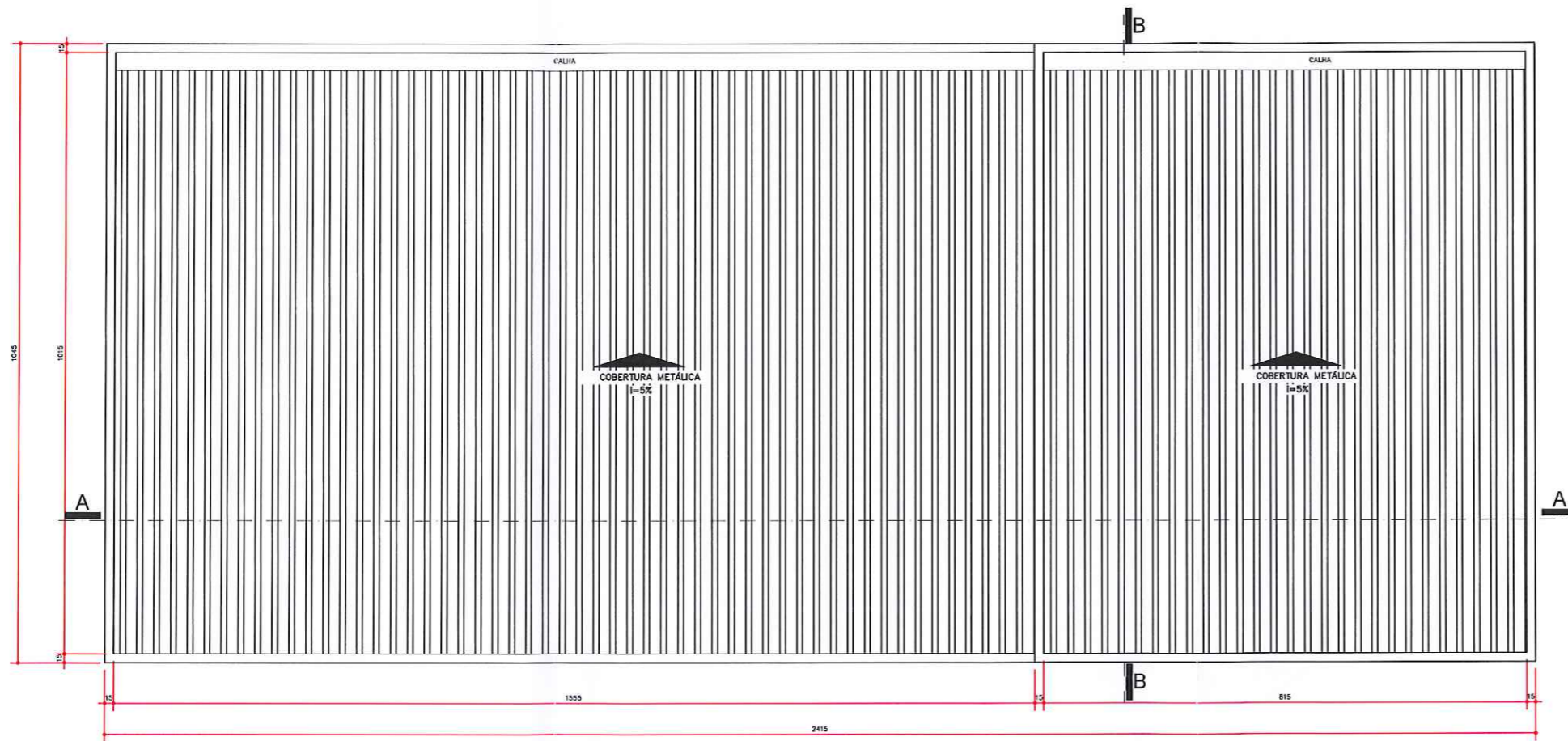

PLANTA COBERTURA
ESC. 1:50

REVISÃO	ALTERAÇÕES	DATA	EXEC.	APROV.

<small>Edif. Engº Edgar Pires Anta, Centro Público Administrativo - CPA Rua J. Lima S. Silva A. Cuiabá - MT - CEP 13020-906</small>	<small>Av. Hebrardo Rubens Mendonça, 1726, Ed. SB Tower, SL 504 Aruanã, Cuiabá - MT - CEP 13.015-339</small>
SINFRAMAT / MT - SECRETARIA DE ESTADO DE INFRAESTRUTURA E LOGÍSTICA - ESTADO DO MATO GROSSO	
INTERVENIENTE - AUSENTE	
AGER / MT - AG. ESTADUAL DE REGULAÇÃO DOS SERVIÇOS PÚBLICOS DELEGADOS DO ESTADO DE MATO GROSSO	
<small>OBRA</small> CONCESSÃO RODOVIÁRIA - MT100 - LOTE 1 ALTO ARAGUAIA	<small>CONTRATO</small> CONCESSÃO Nº 01/2016/0909 - FROC. Nº 35302/2016 - CONC. PUB. EDITAL 01/2016
<small>EDIFICAÇÃO</small> PRAÇA DE PEDÁGIO - P2 ALTO ARAGUAIA	<small>BRANCHA</small> R0
<small>CONTEÚDO</small> COBERTURA EDIFÍCIO ADMINISTRATIVO	<small>ETAPA</small> PROJ. BÁSICO
<small>PROJETO</small> ARQUITETURA	<small>ASS</small>
<small>PROJETO</small> LUCIANA SANS DE MENEZES ARQUITETO - CAU 28515-8	<small>ASS</small>
<small>RESPONSÁVEL TÉCNICO</small> LUCIANA SANS DE MENEZES ARQUITETO - CAU 28515-8	<small>PROJETO</small> ARQUITETÔNICO
<small>DESENHO</small> LETÍCIA LORENA	<small>ESCALA</small> INDICADA
<small>DATA</small> 19/02/2019	<small>LOCAL</small> MT100 - MATO GROSSO
<small>ARQUIVO</small> 100_ADM2_FB_ARQ_08-08_COBERTURA_2019-02-19_R0	

ARQ
08/08

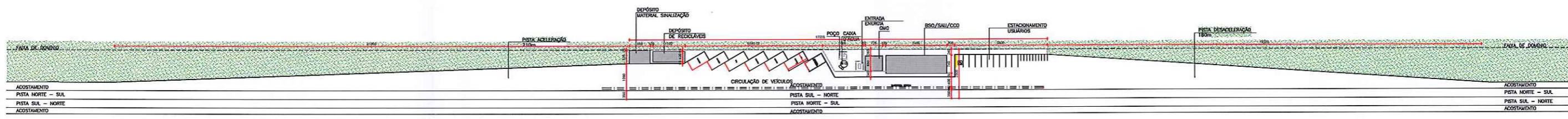

IMPLANTAÇÃO
1:500

REVISÃO	ALTERAÇÕES	DATA	EXEC	APROV

SINRA / MT - SECRETARIA DE ESTADO DE INFRAESTRUTURA E LOGÍSTICA - ESTADO DO MATO GROSSO	
AGER / MT - ESTABELECIMENTO DE REGULAÇÃO DE SERVIÇOS DE SERVIÇOS DE ESTADOS DO MATO GROSSO	
CONCESSÃO RODOVIA - MT-100 - LOTE ALTO ARAGUAIA	
BASE OPERACIONAL - BSO/SAL/CCO	
IMPLANTAÇÃO - ESPORÁDICO	R0
ARQUITETURA	PROJ. BÁSICO
LUCIANA SANTOS MENDES	ANA LÍDIA GALDINO
LUCIANA SANTOS MENDES	ANA LÍDIA GALDINO
ELIANA SANTOS FROCOVA	ANDRÉ PETROVICH
MT-100 - MATO GROSSO	MT-100-100_0104_0104_IMPLANTAÇÃO_20180119_00

ARQ
01/04

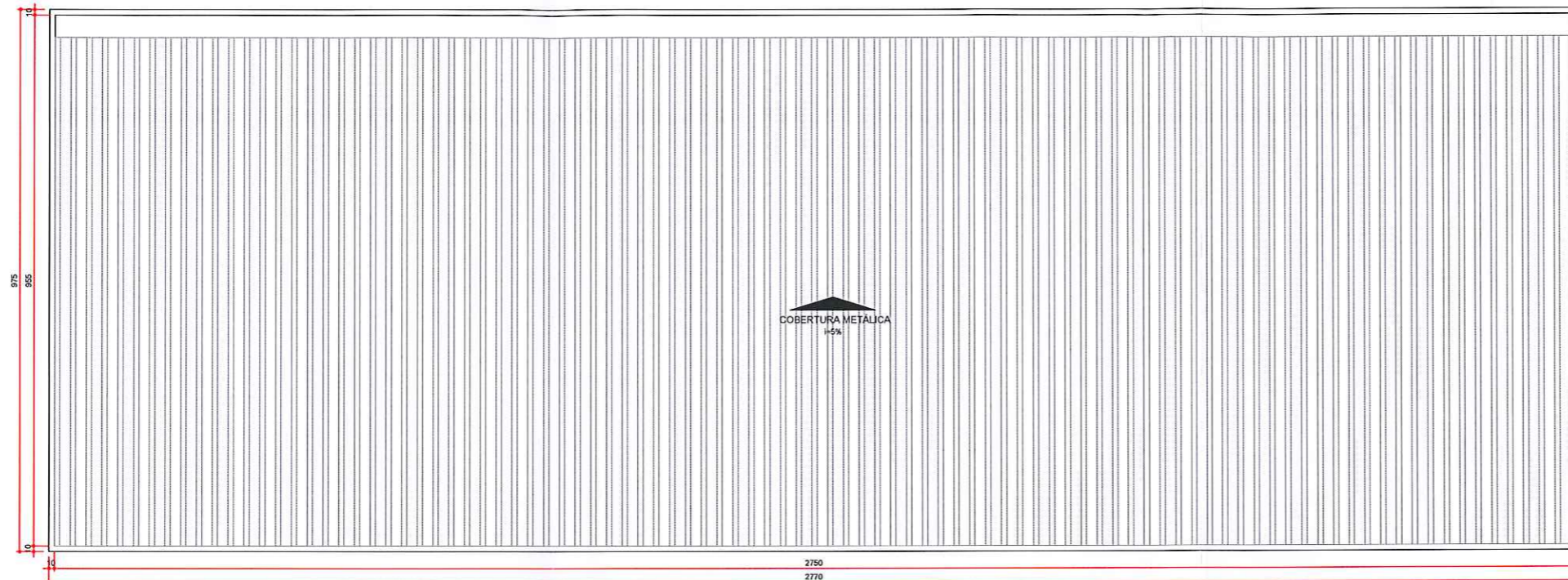

PLANTA DE COBERTURA BSO
ESC. 1:50 / ÁREA 192,29 m²

QUADRO DE ESQUADRIAS							
CÓDIGO	NOME	LAGURA	ALTURA	FITURAS	FOLHAS	OBSERVAÇÕES	QUANT.
J01	JANELA	0,80	0,70	1,40	01	BASULANTE - ALUMINIO/VIDRO	03
J02	JANELA	2,50	0,70	1,40	03	BASULANTE - ALUMINIO/VIDRO	02
J03	JANELA	2,00	1,00	1,10	02	CORRER - ALUMINIO/VIDRO	07
CÓDIGO	NOME	LAGURA	ALTURA	FITURAS	FOLHAS	OBSERVAÇÕES	QUANT.
P01	PORTA	0,70	2,10	-	01	ABRIR-ALUMINIO	02
P02	PORTA	0,80	2,10	-	01	ABRIR-MADERA	07
P03	PORTA	0,80	2,10	-	01	ABRIR-POR-MADERA	03
P04	PORTA	1,00	2,10	-	01	CORRER-MADERA	01
P05	PORTA	1,00	2,10	-	01	ABRIR-OVISORA	01
P06	PORTA	2,50	2,10	-	03	CORRER-MADERA	02

ESPECIFICAÇÕES

VER ESPECIFICAÇÕES COMPLETAS NO MEMORIAL DESCRITIVO

PAREDE

- ▲ PINTURA EM TINTA ACRÍLICA COR BRANCO NEVE - REF. TINTA ACRÍLICA PSENUM FORCO, COD. 2102, COR BRANCO NEVE - DA SIVINIL OU EQUIVALENTE TÉCNICO.
- ▲ REVESTIMENTO CERÂMICO 300x600mm, REF. PISA BRANCO, LINHA WHITE HOME, BORDA BILDO DA PORTOBELO OU EQUIVALENTE TÉCNICO.

PISO

- PISO EM PORCELANATO BRANCO - PORCELANATO COM ACABAMENTO NATURAL, BORDA RETIFICADA, 60x60cm, ASSENTADO COM ARGAMASSA COLANTE DUPLA COLAGEM, REJANTE NA COR CÍRCA PLATINA, REF. ALPINE WHITE, LINHA WHITE HOME DA PORTOBELO OU EQUIVALENTE TÉCNICO.

TETO

- PINTURA EM TINTA ACRÍLICA COR BRANCO NEVE - REF. TINTA ACRÍLICA PSENUM FORCO, COD. 2102, COR BRANCO NEVE - DA SIVINIL OU EQUIVALENTE TÉCNICO.

RODAPÉ

- RODAPÉ LISO BRANCO EM PORCELANATO - COM ACABAMENTO NATURAL, BORDA RETIFICADA, 150x15mm, ASSENTADO COM ARGAMASSA COLANTE DUPLA COLAGEM, REJANTE NA COR CÍRCA PLATINA, REF. ALPINE WHITE, LINHA WHITE HOME DA PORTOBELO OU EQUIVALENTE TÉCNICO.

- SEM REVESTIMENTO

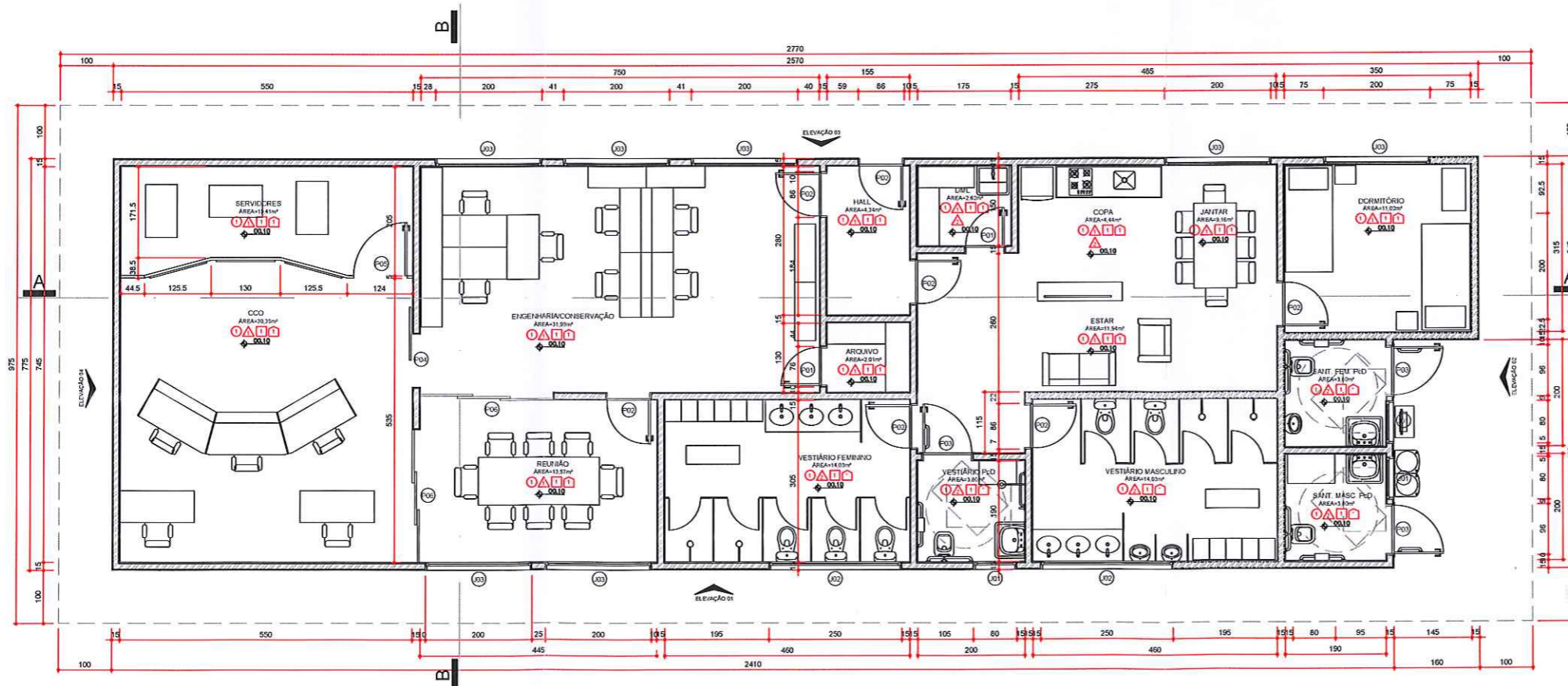

PLANTA BSO
ESC. 1:50 / ÁREA 192,29 m²

REVISÃO	ALTERAÇÕES	DATA	EXEC.	APROV.
<p>PODER CONCEDENTE: SINFRA / MT - SECRETARIA DE ESTADO DE INFRAESTRUTURA E LOGÍSTICA - ESTADO DO MATO GROSSO</p> <p>INTERVENIENTE - ANUENTE: AGER / MT - AG. ESTADUAL DE REGULAÇÃO DOS SERVIÇOS PÚBLICOS DELEGADOS DO ESTADO DE MATO GROSSO</p>				
<p>EDIFICAÇÃO: BASE OPERACIONAL - BSO/SAU/CCO</p>		<p>PROJETO: PLANTA TERREJO E COBERTURA - BSO/SAU/CCO</p>		
<p>PROJETO: ARQUITETURA</p>		<p>ETAPA: PROJ. BÁSICO</p>		
<p>PROJETO: LUCIANA SAIS DE MENEZES</p>		<p>ASS: PROJ. BÁSICO</p>		
<p>RESPONSÁVEL TÉCNICO: LUCIANA SAIS DE MENEZES</p>		<p>ASS: PROJ. BÁSICO</p>		
<p>DESENHO: EDUARDA SANTOS PROCOPIAK</p>		<p>PROJETO: ARQUITETÔNICO</p>		
<p>DATA: 19/02/2019</p>		<p>LOCAL: MT100 - MATO GROSSO</p>		

R0
ARQ
02/04

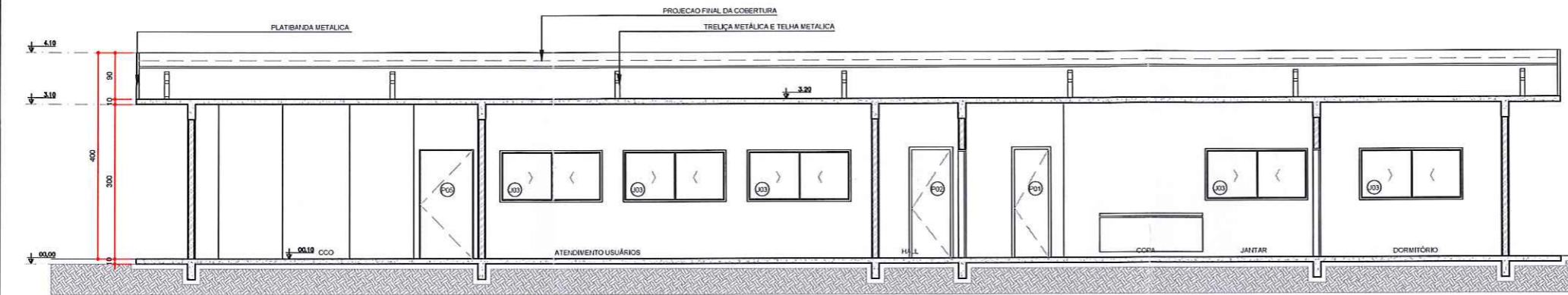

CORTE AA
ESC. 1:50

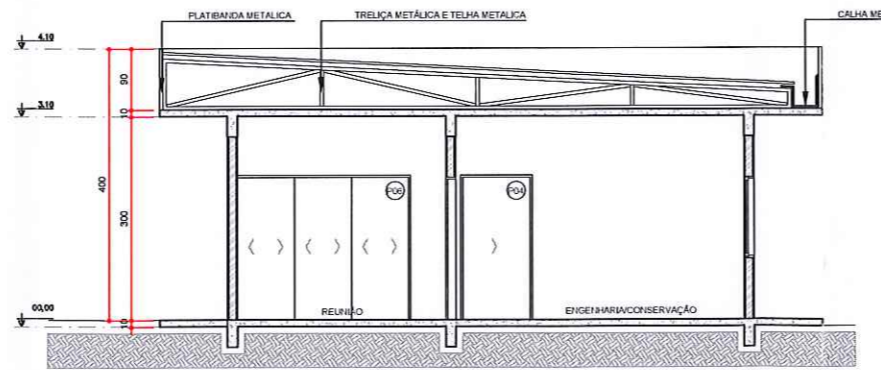

CORTE BB
ESC. 1:50

QUADRO DE ESQUADRIAS							
CÓDIGO	NOME	LARGURA	ALTURA	RETORES	FOLHAS	OBSERVAÇÕES	QUANT.
J01	JANELA	0,80	0,70	1,40	01	BAISQUANTE - ALUMINIO/VIDRO	03
J02	JANELA	2,50	0,70	1,40	03	BAISQUANTE - ALUMINIO/VIDRO	02
J03	JANELA	2,00	1,00	1,10	02	COFFER - ALUMINIO/VIDRO	07
CÓDIGO	NOME	LARGURA	ALTURA	RETORES	FOLHAS	OBSERVAÇÕES	QUANT.
P01	PORTA	0,70	2,10	-	01	ABRIR-ALUMINIO	02
P02	PORTA	0,80	2,10	-	01	ABRIR-MADERA	07
P03	PORTA	0,90	2,10	-	01	ABRIR-POR-MADERA	03
P04	PORTA	1,00	2,10	-	01	COFFER-MADERA	01
P05	PORTA	1,00	2,10	-	01	ABRIR-DIVISÓRIA	01
P06	PORTA	2,50	2,10	-	03	COFFER-MADERA	02

ESPECIFICAÇÕES

VER ESPECIFICAÇÕES COMPLETAS NO MEMORIAL DESCRITIVO

PAREDE

- ▲ PINTURA EM TINTA ACRÍLICA COR BRANCO NEVE - REF. TINTA ACRÍLICO PRESERV. FUSCO, COD. 2555, COR BRANCO NEVE, DA BUNDA DO EQUIVALENTE TÉCNICO.
- ▲ REVESTIMENTO CERÂMICO 300x600mm - REF. FOLHA BRANCO, LÍQUIDA WHITE HOME, FOLHA BORDA DA PORTINHELO DO EQUIVALENTE TÉCNICO.

PISO

- Ⓜ PISO EM PORCELANATO BRANCO - PORCELANATO COM ACABAMENTO NATURAL, BORDA RETIFICADA, 60x60cm, ASSENTADO COM ARGAMASSA COLANTE DUPLA COLAGEM - REJANTE NA COR CRUA PLATINA, REF. ALPINE WHITE, LÍQUIDA WHITE HOME DA PORTINHELO DO EQUIVALENTE TÉCNICO.

TETO

- Ⓜ PINTURA EM TINTA ACRÍLICA COR BRANCO NEVE - REF. TINTA ACRÍLICO PRESERV. FUSCO, COD. 2555, COR BRANCO NEVE, DA BUNDA DO EQUIVALENTE TÉCNICO.

RODAPÊ

- Ⓜ RODAPÊ LÍQUIDO BRANCO EM PORCELANATO - COM ACABAMENTO NATURAL, BORDA RETIFICADA, 11x60cm, ASSENTADO COM ARGAMASSA COLANTE DUPLA COLAGEM - REJANTE NA COR CRUA PLATINA, REF. ALPINE WHITE, LÍQUIDA WHITE HOME DA PORTINHELO DO EQUIVALENTE TÉCNICO.

- SEM REVESTIMENTO

REVISÃO	ALTERAÇÕES	DATA	EXEC.	APROV.
<p>PODER CONCEDENTE SINFRÁ / MT - SECRETARIA DE ESTADO DE INFRAESTRUTURA E LOGÍSTICA - ESTADO DO MATO GROSSO</p>				
<p>INTERVENIENTE - ARQUITETO AGER / MT - AG. ESTADUAL DE REGULAÇÃO DOS SERVIÇOS PÚBLICOS DELEGADOS DO ESTADO DE MATO GROSSO</p>				
<p>EDIFICAÇÃO BASE OPERACIONAL - BSO/SAU/CCO</p>				
<p>CONTEÚDO CORTE AA - BSO/SAU/CCO</p>				
<p>PROJETO ARQUITETURA</p>		<p>ETAPA PROJ. BÁSICO</p>		
<p>PROJETO LUCIANA SAHS DE MENEZES - ARQUITETO - CAU 2535-8</p>		<p>ASS.</p>		
<p>RESPONSÁVEL TÉCNICO LUCIANA SAHS DE MENEZES - ARQUITETO - CAU 2535-8</p>		<p>ASS.</p>		
<p>DESENHO EDUARDA SAHOS PROCOPAN</p>		<p>PROJETO ARQUITETÔNICO</p>		
<p>DATA 19/02/2019</p>		<p>PROJETO ARQUITETÔNICO</p>		
<p>ESCALA INDICADA</p>		<p>PROJETO ARQUITETÔNICO</p>		
<p>ESCALA MT100 - MATO GROSSO</p>		<p>PROJETO ARQUITETÔNICO</p>		
<p>ESCALA 100 BSO_PB_ARQ_03/04_CORTES_2019-02-19_R0</p>		<p>PROJETO ARQUITETÔNICO</p>		

R0
ARQ
03/04

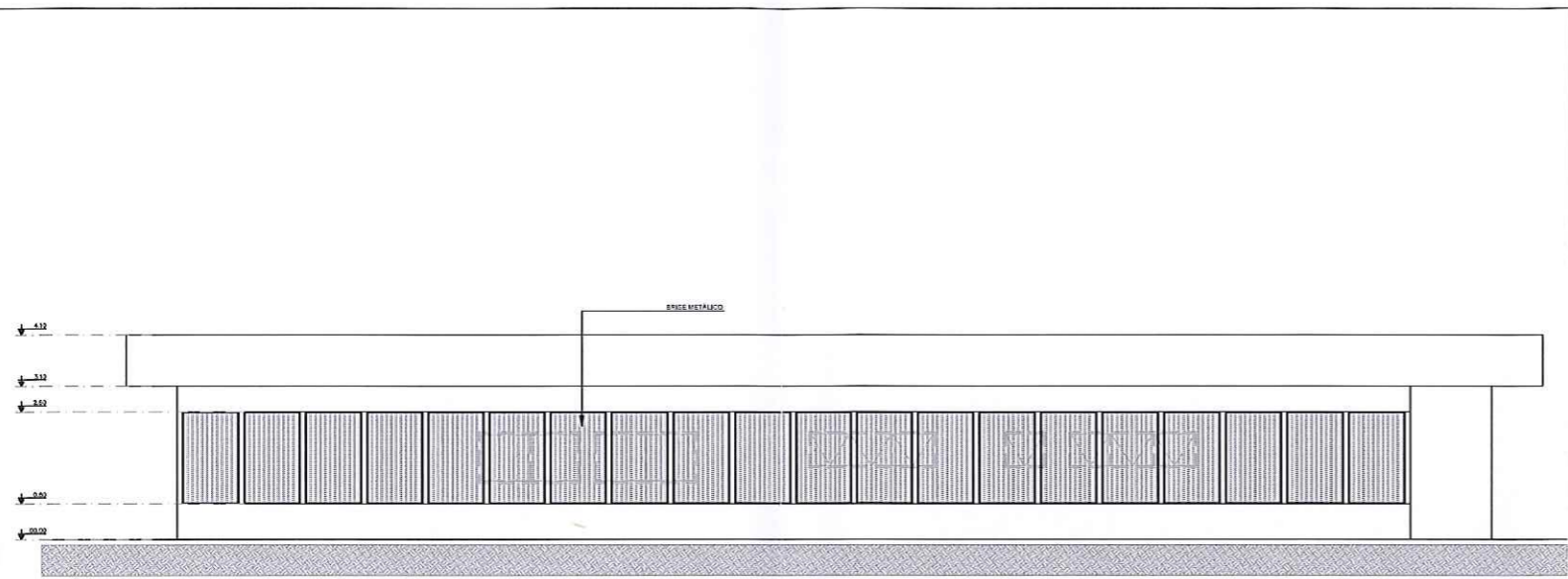

ELEVAÇÃO 01
ESC. 1/50

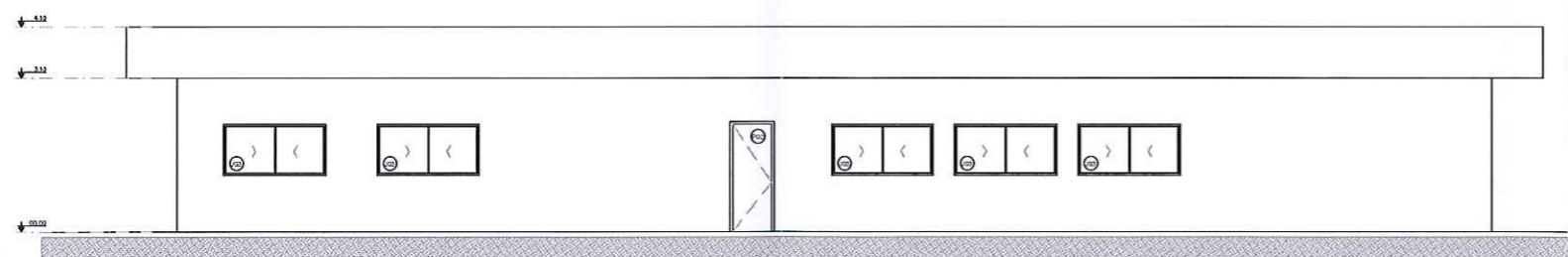

ELEVAÇÃO 03
ESC. 1/50

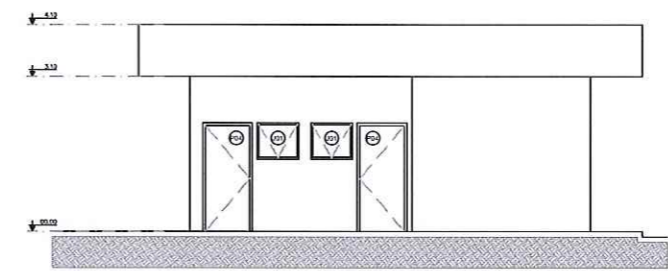

ELEVAÇÃO 02
ESC. 1/50

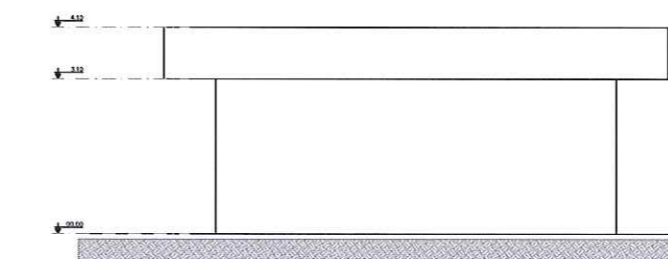

ELEVAÇÃO 04
ESC. 1/50

QUADRO DE ESQUIARIAS							
COORD	NOME	LARGURA	ALTEZA	PITORA	FILAS	OBSERVAÇÕES	QUANT.
J01	JANELA	0,60	0,70	1,40	02	BAZILIANTE - ALUMINIO/VIDRO	03
J02	JANELA	2,50	0,70	1,40	03	BAZILIANTE - ALUMINIO/VIDRO	08
J03	JANELA	2,00	1,00	1,10	02	COVER - ALUMINIO/VIDRO	07
COORD	NOME	LARGURA	ALTEZA	PITORA	FILAS	OBSERVAÇÕES	QUANT.
P01	PORTA	0,70	2,10	-	01	ABRIL-ALUMINIO	02
P02	PORTA	0,60	2,10	-	01	ABRIL-MADEIRA	07
P03	PORTA	0,50	2,10	-	01	ABRIL-POP-MADEIRA	03
P04	PORTA	1,00	2,10	-	01	COVER-MADEIRA	01
P05	PORTA	1,00	2,10	-	01	ABRIL-DIVISORA	01
P06	PORTA	2,50	2,10	-	03	COVER-MADEIRA	02

ESPECIFICAÇÕES
SEM REVESTIMENTO COMPLETO NA OBRA DE ACORDO COM O PROJETO.

PAREDE

- ▲ PINTURA EM TINTA ACRILICA COM BRANCO NEVE
- ▲ REVESTIMENTO CERÂMICO 30x30cm

PISO

- PISO EM PORCELANATO BRANCO

TETO

- PINTURA EM TINTA ACRILICA COM BRANCO NEVE

RODAPE

- RODAPE LISO BRANCO EM PORCELANATO

— SEM REVESTIMENTO

REVISÃO	ALTERAÇÕES	DATA	EXEC	APROV

SINFRAMAT / MT - SECRETARIA DE ESTADO DE INFRAESTRUTURA E LOGÍSTICA - ESTADO DO MATO GROSSO
AGER / MT - AS - ESTADUAL DE REGULAÇÃO DOS SERVIÇOS PÚBLICOS DELEGADOS DO ESTADO DO MATO GROSSO
CONCESSÃO RODOVÁRIA - MT100 - LOTE 1 ALTO ARAÇUAIA

BASE OPERACIONAL - BSO/SAU/CCO

ELEVACIONES 01 A 04 - BSO/SAU/CCO
 PROJETISTA: [Nome] / PROJ. BÁSICO
 LUCIANA BANDEIRA DE MENEZES / PROJ. BÁSICO
 LUCIANA BANDEIRA DE MENEZES / PROJ. BÁSICO
 EMILIANA SANTOS PROCOPIAK / PROJ. BÁSICO
 INDICAÇÃO: [Nome] / PROJ. BÁSICO
 19/02/2019 / MATO GROSSO / 100.810.008.000.004.004 ELEVACIONES 20190219_03

RO
ARQ
04/04