TERMOBAHIA

ATA DA ASSEMBLEIA GERAL EXTRAORDINÁRIA DA

TERMOBAHIA S.A.
CNPJ/M 02.707.630/0001-26
NIRE 29.300.025.542

REALIZADA EM 06 DE FEVEREIRO DE 2020

1. DATA, HORA E LOCAL: Realizada, aos 06 dias do mês de fevereiro de 2020, às 10:00 horas, na sede social da TERMOBAHIA S.A. ("TERMOBAHIA" ou "Companhia"), situada na Rodovia BA 523 km 3,5, Mataripe – São Francisco do Conde – Estado da Bahia – CEP 43970-000.

2. CONVOCAÇÕES E PUBLICAÇÕES: Regularmente convocada nos termos da legislação societária e do artigo 12 do Estatuto Social da Companhia, presente a acionista representando a maioria do capital social, conforme assinatura constante do "Livro de Presença".

3. PRESENÇA: A acionista Petróleo Brasileiro S.A. – "Petrobras", detentora de 98,85% do capital social da Companhia, representada neste ato pela Dra. Francis Longo Cortazio Corrêa, além do Presidente do Conselho de Administração, Sr. Alexandre Rodrigues Tavares, em atenção ao parágrafo 1º do artigo 134 da Lei nº 6.404/76 (Lei das S.A.), os quais dispensaram a presença do auditor independente da sociedade, nos termos do parágrafo 2º do referido artigo da Lei das S.A..

4. MESA: Assumiu a presidência dos trabalhos, na forma do artigo 12 do Estatuto Social da Companhia, o Sr. Alexandre Rodrigues Tavares, que convidou a Sra. Francis Longo Cortazio Corrêa para secretariá-los.

5. ORDEM DO DIA:

I. Eleição da Sra. Isabela Carneiro Leão, ao cargo de Conselheira de Administração, para um mandato complementar até 29/07/2020.

6. DELIBERAÇÕES: O acionista presente deliberou, sem quaisquer restrições, conforme parágrafo 1º do artigo 134 da Lei nº 6.404/76, da forma que segue:

I) Eleger, a Sra. Isabella Carneiro Leão, brasileira, casada, advogada, portadora da carteira de identidade nº 123.423, expedida pela OAB/RJ, inscrita no CPF/MF sob o nº 054.427.947-67, domiciliada à Avenida Henrique Valadares, nº 28, "Torre A", 13º andar, Centro, Rio de Janeiro – RJ, CEP:

JUCEB
Certifico o Registro sob o nº 97958131 em 12/03/2020
Protocolo 204629519 de 12/03/2020
Nome da empresa TERMOBAHIA S/A NIRE 29300025542
Este documento pode ser verificado em http://regin.juceb.ba.gov.br/AUTENTICACAODOCUMENTOS/AUTENTICACAO.aspx
Chancela 67610273176965
Esta cópia foi autenticada digitalmente e assinada em 12/03/2020
por Tiana Regila M G de Araújo - Secretária-Geral

20.231-030, como membro titular do Conselho de Administração da sociedade, para complementação de mandato com vigência até 29/07/2020.

7. ENCERRAMENTO: Nada mais havendo a ser tratado, foi encerrada a Assembleia, da qual se lavrou a presente Ata, que, lida e achada conforme, foi assinada por todos.

São Francisco do Conde, 06 de fevereiro de 2020.

Petróleo Brasileiro S.A – PETROBRAS
Francis Longo Cortazio Corrêa

Alexandre Rodrigues Tavares
Presidente

Francis Longo Cortazio Corrêa
Secretária

JUCEB
Certifico o Registro sob o nº 97958131 em 12/03/2020
Protocolo 204629519 de 12/03/2020
Nome da empresa TERMOBAHIA S/A NIRE 29300025542
Este documento pode ser verificado em http://regin.juceb.ba.gov.br/AUTENTICACAODOCUMENTOS/AUTENTICACAO.aspx
Chancela 67610273176965
Esta cópia foi autenticada digitalmente e assinada em 12/03/2020
por Tiana Regila M G de Araújo - Secretária-Geral

TERMOBAHIA

TERMOBAHIA S.A.

NIRE: 29.300.025.542
CNPJ/MF: 02.707.630/0001-26

TERMO DE POSSE DA CONSELHEIRA DE ADMINISTRAÇÃO DA TERMOBAHIA S.A.

I) Aos 06 dias do mês de fevereiro do ano de 2020, às 10 horas, no Município de São Francisco do Conde, Estado da Bahia, na Rodovia Ba. 523, km 3,5, Mataripe, compareceu a **Sra. Isabella Carneiro Leão**, brasileira, casada, advogada, portadora da cédula de identidade nº 123.423, expedida pela OAB/RJ, inscrita no CPF/MF sob o nº 054.427.947-67. Nos termos do artigo 149, §2º da Lei nº 6.404/76, indicou como domicílio para receber citações e intimações à Avenida Henrique Valadares, nº 28, "Torre A", 13º andar, Centro, Rio de Janeiro – RJ, CEP: 20.231-030, neste ato, declarou que havendo sido eleita **Conselheira de Administração** desta Companhia, por deliberação da Assembleia Geral Extraordinária realizada em 06 de fevereiro de 2020, veio se investir no cargo de Conselheira, na forma e para todos os fins de direito. Nesta oportunidade, para fins do disposto no artigo 147 da Lei nº 6.404/76, a referida Conselheira declarou não estar incursa em nenhum dos crimes previstos em lei que a impeça de exercer a atividade mercantil ou a administração de sociedades por ações. Do que, para constar, lavra-se o presente termo que lido e achado conforme, vai assinado pela Sra. Isabella Carneiro Leão.

São Francisco do Conde, 06 de fevereiro de 2020.

Isabella Carneiro Leão
Conselheira de Administração

13º Ofício de Notas
Luiz Felipe de Oliveira Soares
Escrevente
Matr. 41815

13º Ofício de Notas - Luiz Fernando Carvalho de Faria
Rio Branco 135 - Grupo 312 - RJ - Tel: 2224-8423
Reconheço por semelhança a(s) firma(s): #
ISABELLA CARNEIRO LEAO-186F/173-EDJQ4838#=
8(TPJ) #==========
Rio de Janeiro, 18 de Fevereiro de 2020 às 14:16:08
1-Em Testemunho _____ da verdade
LUIZ FELIPE DE OLIVEIRA SOARES - Autorizado - LE - 75
Firma 5,82 + FETJ 1,16 + Fundos 0,92 + ISSQN 0,30 = R$8,20
EDJQ48388 TPJ
Consulte em https://www3.tjrj.jus.br/sitepublico

JUCEB
Certifico o Registro sob o nº 97958131 em 12/03/2020
Protocolo 204629519 de 12/03/2020
Nome da empresa TERMOBAHIA S/A NIRE 29300025542
Este documento pode ser verificado em http://regin.juceb.ba.gov.br/AUTENTICACAODOCUMENTOS/AUTENTICACAO.aspx
Chancela 67610273176965
Esta cópia foi autenticada digitalmente e assinada em 12/03/2020
por Tiana Regila M G de Araújo - Secretária-Geral

DIÁRIO OFICIAL DIVERSOS

República Federativa do Brasil - Estado da Bahia

SALVADOR, **QUARTA-FEIRA**, 29 DE JANEIRO DE 2020 - ANO CIV - Nº 22.831

EXEMPLAR DE ASSINANTE - VENDA PROIBIDA

TERMOBAHIA S.A.

CNPJ/MF n.º 02.707.630/0001-26
NIRE 29.300.025.542

EDITAL DE CONVOCAÇÃO - ASSEMBLEIA GERAL EXTRAORDINÁRIA

Ficam os senhores acionistas convocados para a Assembleia Geral Extraordinária, a ser realizada na sede social da Companhia, localizada na Rodovia BA-523, Km 3,5, Mataripe, Município de São Francisco do Conde, Estado da Bahia, no dia 06 de fevereiro de 2020, às 10 horas, para deliberar sobre a seguinte ordem do dia:

Em Assembleia Geral Extraordinária:

Eleição da Conselheira de Administração Sra. Isabella Carneiro Leão, para complemento de mandato com vigência até 29/07/2020.

São Francisco do Conde, BA, 16 de janeiro de 2020. **Alexandre Rodrigues Tavares.** PRESIDENTE DO CONSELHO DE ADMINISTRAÇÃO

TRAMONTINA NORDESTE S.A.

TRAMONTINA

Simões Filho - BA
CNPJ nº 15.205.628/0001-09

AVISO AOS ACIONISTAS

Comunicamos aos Senhores Acionistas que se encontram à sua disposição, na sede da Companhia sita na Rodovia BR 324, Km 17, s/nº, Centro Industrial de Aratu, em Simões Filho, BA, os documentos a que se refere o Artigo 133 da Lei 6404/76, relativos ao exercício social encerrado em 31 de dezembro de 2019. Simões Filho, em 27 de janeiro de 2020.

Clovis Tramontina - Presidente do Conselho de Administração

SAMSON CONTROL LIMITADA

CNPJ: 01.802.124/0001-53

CONVOCAÇÃO PARA REUNIÃO DE QUOTISTAS

Na qualidade de administrador da Samson Control Limitada., sediada em Salvador-BA, , na Rod. BA-526 nº 716, Empreendimento Villa Empresarial, Galpões 09 e 13, São Cristóvão, CEP: 41510-000, CNPJ nº 01.802.124/0001-53

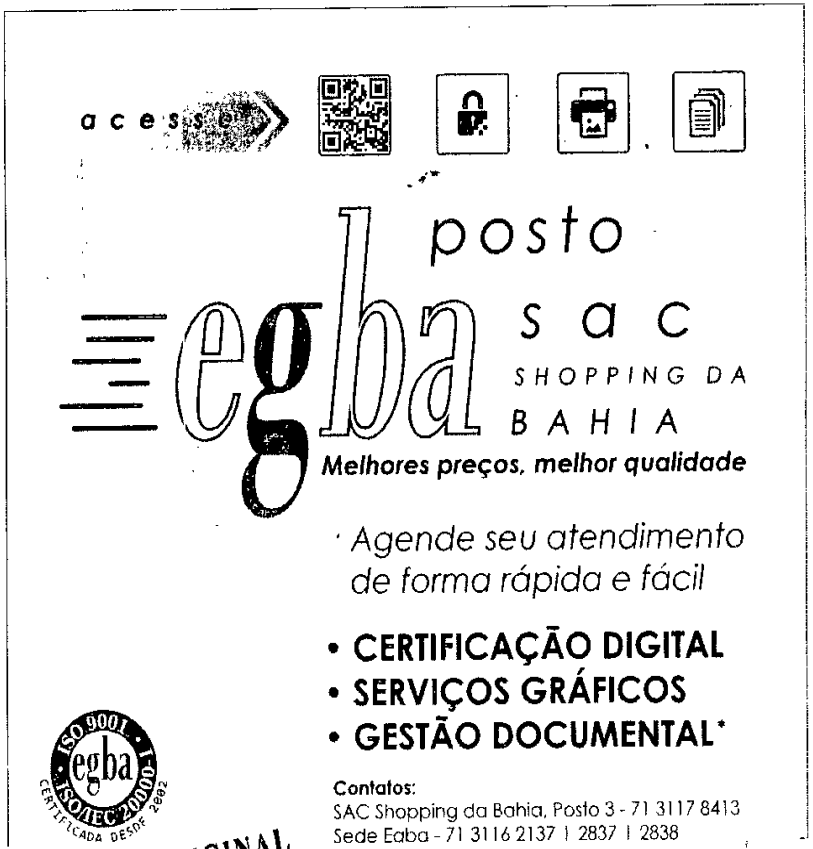

CONFERE COM O ORIGINAL
JUCEB 12 / 03 / 2020
RESPONSÁVEL

Certifico o Registro sob o nº 97958131 em 12/03/2020
Protocolo 204629519 de 12/03/2020
Nome da empresa TERMOBAHIA S/A NIRE 29300025542
Este documento pode ser verificado em http://regin.juceb.ba.gov.br/AUTENTICACAODOCUMENTOS/AUTENTICACAO.aspx
Chancela 67610273176965
Esta cópia foi autenticada digitalmente e assinada em 12/03/2020
por Tiana Regila M G de Araújo - Secretária-Geral

JUCEB

DIÁRIO OFICIAL

DIVERSOS

República Federativa do Brasil - Estado da Bahia

SALVADOR, **QUINTA-FEIRA**, 30 DE JANEIRO DE 2020 - ANO CIV - Nº 22.832

EXEMPLAR DE ASSINANTE - VENDA PROIBIDA

TERMOBAHIA S.A.

CNPJ/MF n.º 02.707.630/0001-26
NIRE 29.300.025.542

EDITAL DE CONVOCAÇÃO - ASSEMBLEIA GERAL EXTRAORDINÁRIA

Ficam os senhores acionistas convocados para a Assembleia Geral Extraordinária, a ser realizada na sede social da Companhia, localizada na Rodovia BA-523, Km 3,5, Mataripe, Município de São Francisco do Conde, Estado da Bahia, no dia 06 de fevereiro de 2020, às 10 horas, para deliberar sobre a seguinte ordem do dia:

Em Assembleia Geral Extraordinária:

Eleição da Conselheira de Administração Sra. Isabella Carneiro Leão, para complemento de mandato com vigência até 29/07/2020.

São Francisco do Conde, BA, 16 de janeiro de 2020. **Alexandre Rodrigues Tavares.** PRESIDENTE DO CONSELHO DE ADMINISTRAÇÃO

TRAMONTINA NORDESTE S.A.

TRAMONTINA

Simões Filho - BA
CNPJ nº 15.205.628/0001-09

AVISO AOS ACIONISTAS

Comunicamos aos Senhores Acionistas que se encontram à sua disposição, na sede da Companhia sita na Rodovia BR 324, Km 17, s/nº, Centro Industrial de Aratu, em Simões Filho, BA, os documentos a que se refere o Artigo 133 da Lei 6404/76, relativos ao exercício social encerrado em 31 de dezembro de 2019. Simões Filho, em 27 de janeiro de 2020.

Clovis Tramontina - Presidente do Conselho de Administração

SAMSON CONTROL LIMITADA

CNPJ: 01.802.124/0001-53

CONVOCAÇÃO PARA REUNIÃO DE QUOTISTAS

Na qualidade de administrador da Samson Control Limitada., sediada em Salvador-BA, , na Rod. BA-526 nº 716, Empreendimento Villa Empresarial, Galpões 09 e 13, São Cristóvão, CEP 41510-000, CNPJ nº 01.802.124/0001-53

PublicaBahia
TRANSPARÊNCIA NA PUBLICAÇÃO DE ATOS OFICIAIS

egba
Melhores preços, melhor qualidade
Agende seu atendimento de forma rápida e fácil

- **DIÁRIO OFICIAL | PUBLICA BAHIA**
  Publicações oficiais para câmaras e prefeituras baianas, com baixo custo e segurança

Acesse:

Agendamento:
Sede Egba:

CONFERE COM O ORIGINAL
JUCEB 12/03/2020
RESPONSÁVEL

Certifico o Registro sob o nº 97958131 em 12/03/2020
Protocolo 204629519 de 12/03/2020
Nome da empresa TERMOBAHIA S/A NIRE 29300025542
Este documento pode ser verificado em http://regin.juceb.ba.gov.br/AUTENTICACAODOCUMENTOS/AUTENTICACAO.aspx
Chancela 67610273176965
Esta cópia foi autenticada digitalmente e assinada em 12/03/2020
por Tiana Regila M G de Araújo - Secretária-Geral

JUCEB

DIARIO OFICIAL DIVERSOS

República Federativa do Brasil - Estado da Bahia

SALVADOR, **SEXTA-FEIRA**, 31 DE JANEIRO DE 2020 - ANO CIV - Nº 22.833

EXEMPLAR DE ASSINANTE - VENDA PROIBIDA

TERMOBAHIA S.A.

CNPJ/MF n.º 02.707.630/0001-26
NIRE 29.300.025.542

EDITAL DE CONVOCAÇÃO - ASSEMBLEIA GERAL EXTRAORDINÁRIA

Ficam os senhores acionistas convocados para a Assembleia Geral Extraordinária, a ser realizada na sede social da Companhia, localizada na Rodovia BA-523, Km 3,5, Mataripe, Município de São Francisco do Conde, Estado da Bahia, no dia 06 de fevereiro de 2020, às 10 horas, para deliberar sobre a seguinte ordem do dia:

Em Assembleia Geral Extraordinária:

Eleição da Conselheira de Administração, Sra. Isabella Carneiro Leão, para complemento de mandato com vigência até 29/07/2020.

São Francisco do Conde, BA, 16 de janeiro de 2020. **Alexandre Rodrigues Tavares.** PRESIDENTE DO CONSELHO DE ADMINISTRAÇÃO

SAMSON CONTROL LIMITADA

CNPJ: 01.802.124/0001-53

CONVOCAÇÃO PARA REUNIÃO DE QUOTISTAS

Na qualidade de administrador da Samson Control Limitada., sediada em Salvador-BA, , na Rod. BA-526 nº 716, Empreendimento Villa Empresarial, Galpões 09 e 13, São Cristóvão, CEP: 41510-000, CNPJ nº 01.802.124/0001-53 ("Sociedade") e conforme os artigos 1.072 e 1.152, parágrafo primeiro, do Código Civil, convoco os quotistas da Sociedade, **Samson International Holding S.A.** e **Dr. Ingo Koch**, a participar da Reunião de Quotistas a ser realizada em **10/02/2020, às 10h, na filial da Sociedade localizada em Cotia-SP, na R. Matrix, 159, Centro Empresarial, Capuava, Moinho Velho, CEP: 06714-360, para tratar da substituição do Dr. Ingo Koch pelo Sr. Sebastian Eichhorn, no Conselho Consultivo da Sociedade, com efeitos a partir de 1º de julho de 2019**.- p. Rogério Batista Monteiro Amarello

AGRO INDÚSTRIAS DO VALE DO SÃO FRANCISCO S/A-AGROVALE

CNPJ/MF 13.642.699/0001-35
NIRE 29300067806

EDITAL DE CONVOCAÇÃO

Ficam convidados os srs.Acionistas da empresa a se reunirem às 14:00(quatorze) horas do dia18 de fevereiro de 2020, na sede social à Fazenda Massayó, zona rural, s/nº, Juazeiro-BA, em **Assembleia Geral Extraordinária** a fim de deliberarem sobre a fixação dos honorários da administração da companhia. Juazeiro, 29 de janeiro de 2020 **Aa) Caio Porto Filho – Presidente do Conselho de Administração e Guilherme Bastos Colaço Dias – Diretor Presidente.**

NOVA ALIANÇA S/A

CNPJ/MF Nº 15.101.520/0001-68

EDITAL DE CONVOCAÇÃO

Ficam convidados os senhores acionistas a se reunirem em **ASSEMBLÉIA GERAL EXTRAORDINÁRIA**, que será realizada, na sede social da Companhia, situada no Km 557 da BR-324, (Rodovia Salvador - Feira de Santana), no Município de

COMPANHIA DO METRÔ DA BAHIA

CNPJ Nº. 18.891.185/0001-37
NIRE Nº. 2930003261-1
COMPANHIA FECHADA

CERTIDÃO DA ATA DA REUNIÃO DO CONSELHO DE ADMINISTRAÇÃO REALIZADA EM 14 DE JANEIRO DE 2020

JUCEB – JUNTA COMERCIAL DO ESTADO DA BAHIA – Certifico o registro em 15/01/2020 sob nº 97939691. Protocolo: 20/495639-0, de 15/01/2020. Tiana Regila M G de Araújo - Secretária-Geral.

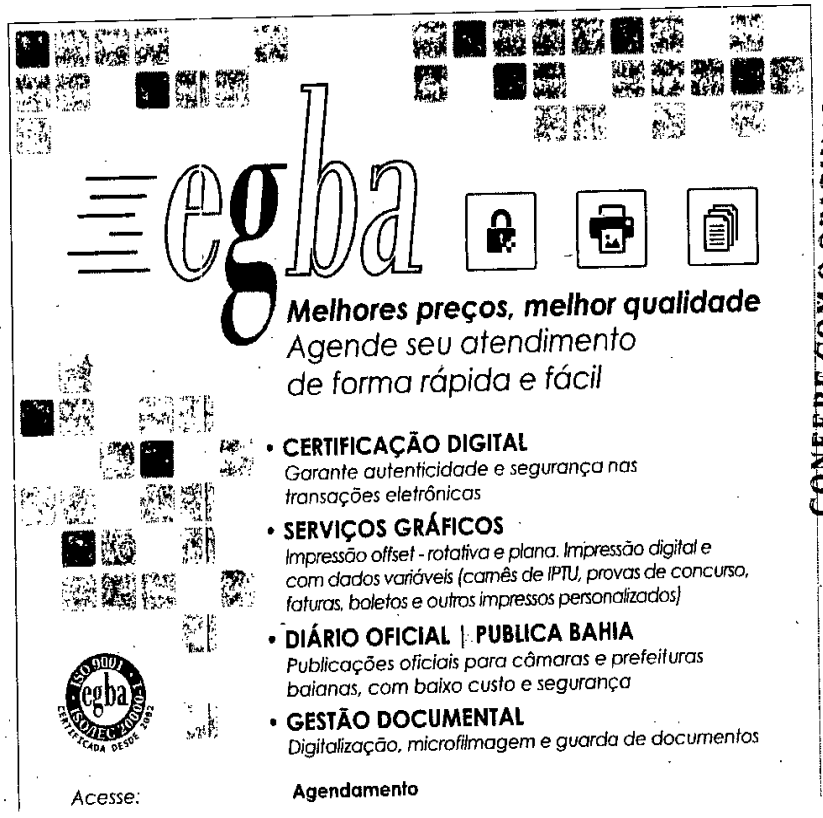

CONFERE COM O ORIGINAL
JUCEB 12/03/2020
RESPONSÁVEL

Certifico o Registro sob o nº 97958131 em 12/03/2020
Protocolo 204629519 de 12/03/2020
Nome da empresa TERMOBAHIA S/A NIRE 29300025542
Este documento pode ser verificado em http://regin.juceb.ba.gov.br/AUTENTICACAODOCUMENTOS/AUTENTICACAO.aspx
Chancela 67610273176965
Esta cópia foi autenticada digitalmente e assinada em 12/03/2020
por Tiana Regila M G de Araújo - Secretária-Geral

PREFEITURA MUNICIPAL DE CARINHANHA
AVISO DE LICITAÇÃO - PREGÃO PRESENCIAL N.º 002/2020

O Município de Carinhanha – BA, fará Pregão Presencial de N.º 003/2020, objetivando a contratação de pessoa jurídica especializada na prestação de serviço de acesso à Internet, através de linha privativa a uma velocidade de 720 MEGA dedicados, para uso da Administração em geral do município de Carinhanha - BA. A abertura será no dia 12 de fevereiro de 2020, às 11:00 (onze) horas na sede da Prefeitura Municipal, situada na Praça Henrique Brito, 344, Centro, Carinhanha – BA, CEP: 46.445-000. O Edital e demais atos deste certame serão publicados no diário oficial do município no endereço eletrônico http://www.carinhanha.ba.gov.br. Informações gerais através do e-mail licitacao.crn.ba@gmail.com. Município de Carinhanha BA, 30 de janeiro de 2020.
José Marcos Soares de Souza – Pregoeiro.

PREFEITURA MUNICIPAL DE RIACHO DE SANTANA
AVISO DE ABERTURA - TOMADA DE PREÇOS Nº. 001/2020

A Comissão Permanente de Licitação do Município de Riacho de Santana, no uso de suas atribuições legais, com fulcro na Lei nº. 8.666/93, torna público que está aberta a licitação sob a modalidade Tomada de Preços nº 001/2020, objetivando a contratação de empresa especializada no ramo de engenharia para construção de uma cobertura da quadra poliesportiva do Colégio Municipal Edvaldo Boaventura, do Povoado de Santa Rita, Município de Riacho de Santana – BA, sob o regime de menor preço global. Abertura: 17/02/2020, às 08h30min. O edital completo poderá ser adquirido na sede da Prefeitura Municipal na Praça Monsenhor Tobias, 321, Centro, Riacho de Santana – Bahia, ou pelos sites www.riachodesantana.ba.gov.br/ www.procedebahia.com.br/ba/riachodesantana. Riacho de Santana-Bahia, em 30 de janeiro de 2020. Isabela Fernandes Sena
Presidente da CPL

TERMOBAHIA

TERMOBAHIA S.A.
CNPJ/MF n.º 02.707.630/0001-26
NIRE 29.300.025.542
EDITAL DE CONVOCAÇÃO
ASSEMBLEIA GERAL EXTRAORDINÁRIA

Ficam os senhores acionistas convocados para a Assembleia Geral Extraordinária, a ser realizada na sede social da Companhia, localizada na Rodovia BA-523, Km 3,5, Mataripe, Município de São Francisco do Conde, Estado da Bahia, no dia 06 de fevereiro de 2020, às 10 horas, para deliberar sobre a seguinte ordem do dia:
Em Assembleia Geral Extraordinária:
(I) Eleição da Conselheira de Administração Sra. Isabella Carneiro Leão, para complemento de mandato com vigência até 29/07/2020.
São Francisco do Conde, BA, 16 de janeiro de 2020.
Alexandre Rodrigues Tavares
PRESIDENTE DO CONSELHO DE ADMINISTRAÇÃO

CONFERE COM O ORIGINAL
JUCEB: 12/03/2020
RESPONSÁVEL

Certifico o Registro sob o nº 97958131 em 12/03/2020
Protocolo 204629519 de 12/03/2020
Nome da empresa TERMOBAHIA S/A NIRE 29300025542
Este documento pode ser verificado em http://regin.juceb.ba.gov.br/AUTENTICACAODOCUMENTOS/AUTENTICACAO.aspx
Chancela 67610273176965
Esta cópia foi autenticada digitalmente e assinada em 12/03/2020
por Tiana Regila M G de Araújo - Secretária-Geral
JUCEB

CONFERE COM O ORIGINAL
JUCEB: 12/03/2020
RESPONSÁVEL

JOHN THYS/AFP

MUNDO

Em nota para o advogado do ex-assessor de Trump, negando autorização de publicação.

INCÊNDIO EM PRÉDIO RESIDENCIAL FERE 8 EM LOS ANGELES

CALIFÓRNIA Um incêndio de grandes proporções atingiu, ontem, um prédio residencial de 25 andares em Los Angeles, nos Estados Unidos. Segundo o Corpo de Bombeiros local, oito pessoas ficaram feridas, entre elas um bebê de apenas 3 meses. O estado de saúde dos feridos não foi informado até o fechamento desta edição. Ainda segundo os bombeiros, ao menos uma pessoa está gravemente ferida. Equipes de resgate usaram um helicóptero para salvar 15 pessoas que aguardavam por socorro no topo de edifício. Elas foram içadas para dentro da aeronave.

Palmas. 05.13. O Edital e seus anexos poderão ser obtidos através dos sites www.comprasnet.ba.gov.br e www.licitacoes-e.com.br. Os interessados poderão entrar em contato através do e-mail: priscila.deoliveira@saude.ba.gov.br, telefone: (71) 3115-4340 / 3115-4307 ou presencialmente, de segunda a sexta-feira, das 08:30h às 17:30h no endereço: 4ª Avenida, nº. 400, Plataforma VI, Lado "A", Térreo, Diretoria de Licitações – Centro Administrativo da Bahia, CEP: 41.745-002, Salvador – BA, 28/01/2020. **PRISCILA DE OLIVEIRA - Pregoeira Oficial.**

SESAB

anexos poderão ser obtidos através do site www.comprasnet.ba.gov.br. Os interessados poderão entrar em contato através do e-mail: hgrs.copel@saude.ba.gov.br, telefone: (71) 3103-8898/8899 ou presencialmente, de segunda a sexta-feira, das 08:30 às 12:00 e das 14:00 às 16:00hs no endereço: COPEL do HGRS na Estrada do Saboeiro, S/Nº, Prédio Anexo, 1º Andar, Sala de Licitação – Bairro Cabula, Salvador – Bahia, 29/01/2020. **Francisco Silva Mota – Pregoeira/HGRS.**

SESAB

PREFEITRA MUNICIPAL DE SANTANA /BA
AVISO DE LICITAÇÃO

AVISO DE ABERTURA – PREGÃO PRESENCIAL N.º 010/2020 – Objeto: Contratação de Pessoa Física ou Jurídica para a Prestação de Serviços de Transporte Escolar de Alunos da rede pública municipal do ensino básico e médio de Santana, nos períodos matutino, vespertino e noturno, das linhas que ficaram **DESERTA** na licitação anterior observada as especificações de linha, horários, quilometragem e demais condições definidas neste instrumento, enfaticamente no termo de referência deste Edital. Abertura: 11.02.2020, as 08:00horas. Editais/Informações: no e-mail licitacao@santana.ba.gov.br com Maisa Cristiane Neves de Almeida – Pregoeira

AVISO DE ABERTURA – PREGÃO PRESENCIAL N.º011/2020 – Objeto: Aquisição de medicamentos, materiais odontológicos, soros, materiais descartáveis (penso) e outros produtos para rede pública municipal de saúde, conforme descrito no Termo de Referência deste Edital que serão fornecidos conforme necessidade da administração. Abertura:12.02.2020, as 09:00horas Editais/Informações: no e-mail licitacao@santana.ba.gov.br com Maisa Cristiane Neves de Almeida – Pregoeira.

TERMOBAHIA

TERMOBAHIA S.A.
CNPJ/MF n.º 02.707.630/0001-26
NIRE 29.300.025.542
EDITAL DE CONVOCAÇÃO
ASSEMBLEIA GERAL EXTRAORDINÁRIA

Ficam os senhores acionistas convocados para a Assembleia Geral Extraordinária, a ser realizada na sede social da Companhia, localizada na Rodovia BA-523, Km 3,5, Mataripe, Município de São Francisco do Conde, Estado da Bahia, no dia 06 de fevereiro de 2020, às 10 horas, para deliberar sobre a seguinte ordem do dia:
Em Assembleia Geral Extraordinária:
(i) Eleição da Conselheira de Administração Sra. Isabella Cameiro Leão, para complemento de mandato com vigência até 29/07/2020.

São Francisco do Conde, BA, 16 de janeiro de 2020.
Alexandre Rodrigues Tavares
PRESIDENTE DO CONSELHO DE ADMINISTRAÇÃO

PREFEITURA MUNICIPAL DE MIRANTE
CNPJ N: 16.416.521/0001-64

AVISO DE CHAMADA PÚBLICA Nº 001/2020

A Prefeitura Municipal de Mirante torna público que realizará licitação na modalidade Chamada Pública nº 001/2020, objetivando a AQUISIÇÃO PARCELADA DE GÊNEROS ALIMENTÍCIOS HORTIFRUTIGRANJEIROS DIRETAMENTE DA AGRICULTURA FAMILIAR E EMPREENDEDOR FAMILIAR RURAL. A entrega e abertura das propostas será no dia 11 de fevereiro de 2020, às 10:00 (dez) horas, na sede da Prefeitura Municipal. www.mirante.ba.gov.br ou pelo tel. (77) 3468-1029.Mirante-BA, 29 de janeiro de 2020. MARCOS CESAR MEIRA PRESIDENTE DA COMISSÃO DE LICITAÇÃO

AVISO DE LICITAÇÃO PREGÃO PRESENCIAL Nº 005/2020

A Prefeitura Municipal de Mirante - Bahia, torna público que será realizado o Pregão Presencial nº 005/2020, tendo como objeto a contratação de empresa para aquisição de Alimentação Escolar, que será realizado no dia 12/02/2020 às 09:00 (nove) horas na sede desta Prefeitura. Aos interessados o Edital estará à disposição, junto a Comissão Permanente de Licitação, estabelecida à Av. Manoel Messias de Lima, 49 B, Bairro Monte Alegre - Mirante - Bahia - Fone/fax (77) 3468-1029, das 07:00h às 13:00 horas. Os demais atos deste processo serão publicados no diário oficial do Município. (www.mirante.ba.io.org.br). Mirante/BA, 29 de janeiro de 2020. Pregoeiro: Marcos Cesar Meira.

COOPERATIVA DOS OFTALMOLOGISTAS COM ATUAÇÃO EM CIRURGIA DO GLAUCOMA
EDITAL DE CONVOCAÇÃO
ASSEMBLEIA GERAL ORDINÁRIA DA COOPERGLAUCO
COOPERATIVA DOS OFTALMOLOGISTAS COM ATUAÇÃO EM CIRURGIA DO GLAUCOMA
CNPJ 28.354.068/0001-98
EDITAL:001/2020

Ficam convocados todos os 24 (vinte e quatro) sócios cooperados para a Assembléia Geral Ordinária a realizar-se no dia 17 de Fevereiro de 2020, às 18h em 1ª convocação com 2/3 (dois terços) dos cooperados, às 19h em 2ª convocação com metade mais 1 (um) dos cooperados e às 20h em 3ª convocação com um mínimo de 10 (dez) cooperados, na Av. Anita Garibaldi, nº 1815, sala 411-A, Centro Médico e Empresarial, CEP 40.210-750, Salvador-BA, com a seguinte ordem do dia:
a) deliberar sobre a prestação de contas do exercício de 2019;
b) dar destino às sobras ou deliberar sobre perdas dos exercícios findos;
c) eleição dos membros do Conselho de Administração para o triênio 2020-2023
d) eleição dos membros do Conselho Fiscal para o exercício de 2020;

Salvador 28 de Janeiro de 2020.
Christine Sampaio Archanjo
Diretora Presidente

Certifico o Registro sob o nº 97958131 em 12/03/2020
Protocolo 204629519 de 12/03/2020
Nome da empresa TERMOBAHIA S/A NIRE 29300025542
Este documento pode ser verificado em http://regin.juceb.ba.gov.br/AUTENTICACAODOCUMENTOS/AUTENTICACAO.aspx
Chancela 67610273176965
Esta cópia foi autenticada digitalmente e assinada em 12/03/2020
por Tiana Regila M G de Araújo - Secretária-Geral
JUCEB

dos interessados, que terá realizar-se-á de forma do disposto na Lei Federal nº 10.520/02 e subsidiariamente a Lei Federal nº 8.666 de 21 de junho de 1993 e alterações posteriores, licitação na modalidade Pregão Presencial que objetiva a **AQUISIÇÃO DE GÊNEROS ALIMENTÍCIOS PAR A ALIMENTAÇÃO ESCOLAR**. Os interessados poderão fazer a leitura do edital na Sala da Comissão de Licitação, no horário das 08:00 ás 12:00 horas. Mais informações poderão ser obtidas no endereço acima referenciado. As demais fases do certame serão publicadas no DOM, no site www.ubata.ba.gov.br.

Rúbia Alves Ferreira–Pregoeira Oficial.

TERMO BAHIA

TERMOBAHIA S.A.
CNPJ/MF n.º 02.707.630/0001-26
NIRE 29.300.025.542
EDITAL DE CONVOCAÇÃO
ASSEMBLEIA GERAL EXTRAORDINÁRIA

Ficam os senhores acionistas convocados para a Assembleia Geral Extraordinária, a ser realizada na sede social da Companhia, localizada na Rodovia BA-523, Km 3,5, Mataripe, Município de São Francisco do Conde, Estado da Bahia, no dia 06 de fevereiro de 2020, às 10 horas, para deliberar sobre a seguinte ordem do dia:

Em Assembleia Geral Extraordinária:

(I) Eleição da Conselheira de Administração Sra. Isabella Carneiro Leão, para complemento de mandato com vigência até 29/07/2020.

São Francisco do Conde, BA, 16 de janeiro de 2020.

Alexandre Rodrigues Tavares
PRESIDENTE DO CONSELHO DE ADMINISTRAÇÃO

EDITAL DE CONVOCAÇÃO

ASSEMBLEIA GERAL ORDINARIA DA COOP COLUNA - COOPERATIVA DOS CIRURGIÕES DA COLUNA VERTEBRAL
CNPJ: 18.783.897/0001 - 32 NIRE: 2940004003-9
EDITAL:002/2020

Ficam convocados todos os 42 (Quarenta e Dois) sócios cooperados para a Assembléia Geral Ordinaria a realizar-se no dia 09 de Março de 2020, às 18 h em 1ª convocação com 2/3 (dois terços) dos cooperados, ás 19h em 2ª convocação com metade mais 1 (um) dos cooperados e às 20h em 3ª convocação com um mínimo de 10 (dez) cooperados, no auditorio da Coopanest, situado na Avenida Garibaldi nº 1815, Edf CME, sobreloja 20, Ondina, Salvador-BA, com a seguinte ordem do dia:

a) - Prestação de contas dos órgãos de administração referente ao ano de 2019;
b) - Destinação das sobras apuradas ou rateio das perdas;
c) - Eleicao e posse dos membros da Diretoria bienio 2020/2022 (Presidente, Diretor Administrativo e Diretor Financeiro).
d) - Eleição e posse dos membros do Conselho Fiscal para o exercicio 2020;

Salvador 28 de Janeiro de 2020.

Jayme Batista Freire Carvalho
Diretor Presidente

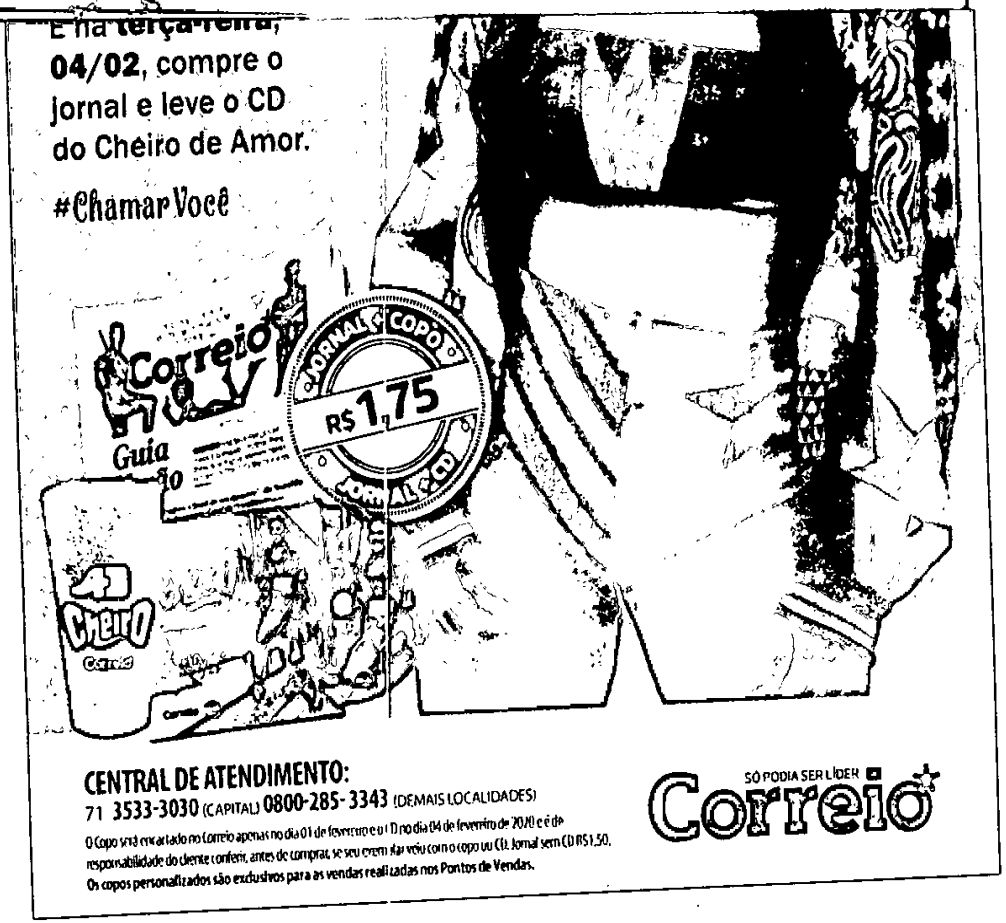

CONFERE COM O ORIGINAL
JUCEB: 12/03/2020
RESPONSÁVEL

JUCEB
Certifico o Registro sob o nº 97958131 em 12/03/2020
Protocolo 204629519 de 12/03/2020
Nome da empresa TERMOBAHIA S/A NIRE 29300025542
Este documento pode ser verificado em http://regin.juceb.ba.gov.br/AUTENTICACAODOCUMENTOS/AUTENTICACAO.aspx
Chancela 67610273176965
Esta cópia foi autenticada digitalmente e assinada em 12/03/2020
por Tiana Regila M G de Araújo - Secretária-Geral

JUCEB
Junta Comercial do Estado da Bahia

204629519

TERMO DE AUTENTICAÇÃO

NOME DA EMPRESA	**TERMOBAHIA S/A**
PROTOCOLO	**204629519 - 12/03/2020**
ATO	**007 - ATA DE ASSEMBLEIA GERAL EXTRAORDINARIA**
EVENTO	**007 - ATA DE ASSEMBLEIA GERAL EXTRAORDINARIA**

MATRIZ

NIRE 29300025542
CNPJ 02.707.630/0001-26
CERTIFICO O REGISTRO EM 12/03/2020
PROTOCOLO ARQUIVAMENTO 97958131 DE 12/03/2020 DATA AUTENTICAÇÃO 12/03/2020

ESTADO DA BAHIA
PER ARDUA SURGO
BRASIL

Tiana Regila M. G. de Araújo

TIANA REGILA M G DE ARAÚJO

Secretária-Geral

JUCEB

Junta Comercial do Estado da Bahia 12/03/2020
Certifico o Registro sob o nº 97958131 em 12/03/2020
Protocolo 204629519 de 12/03/2020
Nome da empresa TERMOBAHIA S/A NIRE 29300025542
Este documento pode ser verificado em http://regin.juceb.ba.gov.br/AUTENTICACAODOCUMENTOS/AUTENTICACAO.aspx
Chancela 67610273176965
Esta cópia foi autenticada digitalmente e assinada em 12/03/2020
por Tiana Regila M G de Araújo - Secretária-Geral